



AUSTRALIA Mercado del Este

Evolución Tipo de Cambio e Indicador General:

| | 29/4/2021 | 5/5/2021 | Variación U\$S |
|----------------|-----------|----------|----------------|
| INDICADOR AUD | 13.42 | 13.19 | i -0.23 |
| PAR. CAMBIARIA | 0.779 | 0.773 | i -0.006 |
| INDICADOR U\$S | 10.45 | 10.19 | i -0.26 |

Fuente: WESTPAC - AWEX

Comentarios:

La semana 45 de mercado fue negativa, con bajas en los dos días de remates tanto en el indicador de mercado como en la paridad cambiaria entre el Dólar americano y australiano, todas las categorías de lana perdieron valor comercial. Durante los remates se ofrecieron un total de 47.558 fardos de los cuáles se vendió el 85% de los mismos. Las subastas continuarán el día 11 de mayo en Sydney, Melbourne y Fremantle con una oferta estimada en 54.752 fardos para la venta.

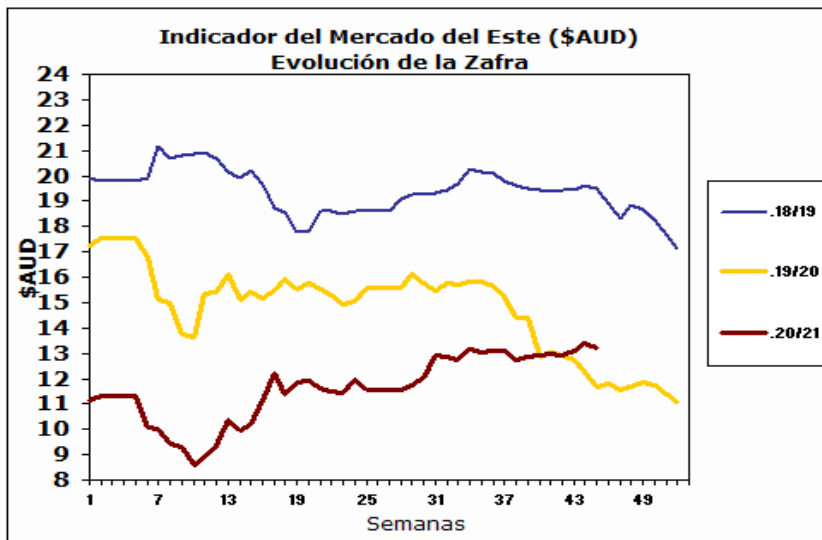

Fuente: Sipym - PROLANA en base AWEX

ARGENTINA

Variación Paridad Cambiaria (Dólar Comprador)

| 1 U\$S | 29/4/2021 | 5/5/2021 |
|--------|-----------|----------|
| \$ | 93.24 | 93.51 |

Fuente: SI PyM - PROLANA en base BNA

Comentarios:

La paridad cambiaria entre el Dólar americano y el Peso argentino aumentó 27 centavos con respecto al cierre de la semana anterior según informa el Banco de la Nación Argentina.

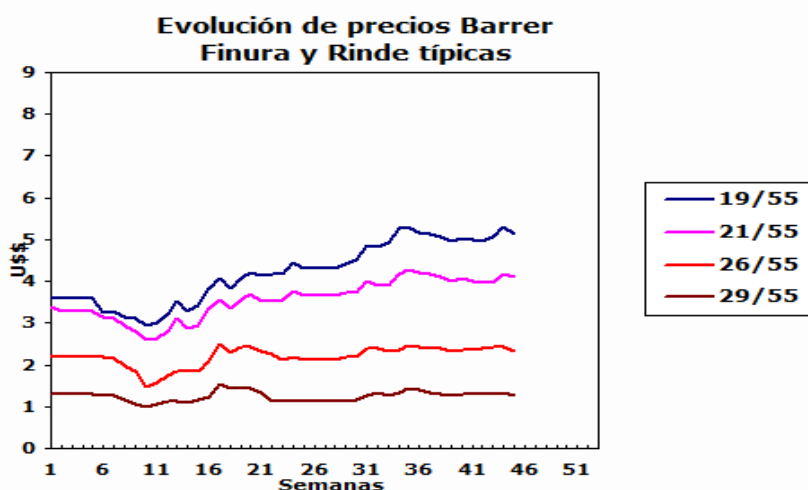

VENTAS SEMANALES

| Provincia | Finura m | Rinde % | Total Kgs. | Precio Real U\$S | Tipo de Esquila |
|-----------|----------|---------|------------|------------------|-----------------|
|-----------|----------|---------|------------|------------------|-----------------|



ARGENTINA: Lanas Finas

Pre-parto

Lanas Prolana de esquila pre-parto de buen largo, resistencia y color, buen estilo y presentación

Precios Orientativos SIPyM-PROLANA (u\$s)

Precio barrer contado sin IVA, incluyendo adicional Prolana y lana puesta en el galpón de esquila

| Finura m | Variación % | Rinde al Peine | | | | | | |
|-------------|----------------|----------------|------|------|-------|-------|-------|--|
| | | 50% | 55% | 60% | 65% | 70% | 75% | |
| 16.0 | j -1.54 % | 7.61 | 8.44 | 9.28 | 10.12 | 10.97 | 11.77 | |
| 16.5 | j -1.82 % | 7.11 | 7.89 | 8.67 | 9.46 | 10.26 | 11.01 | |
| 17.0 | j -2.22 % | 6.61 | 7.33 | 8.06 | 8.80 | 9.54 | 10.24 | |
| 17.5 | j -3.07 % | 6.05 | 6.71 | 7.38 | 8.06 | 8.75 | 9.39 | |
| 18.0 | j -2.50 % | 5.59 | 6.20 | 6.82 | 7.45 | 8.08 | 8.68 | |
| 18.5 | j -3.14 % | 5.07 | 5.63 | 6.19 | 6.76 | 7.34 | 7.88 | |
| 19.0 | j -3.64 % | 4.61 | 5.13 | 5.64 | 6.17 | 6.69 | 7.19 | |
| 19.5 | j -2.25 % | 4.24 | 4.71 | 5.19 | 5.67 | 6.16 | 6.62 | |
| 20.0 | j -2.01 % | 3.86 | 4.29 | 4.73 | 5.17 | 5.62 | 6.04 | |
| 20.5 | j -1.80 % | 3.75 | 4.17 | 4.60 | 5.03 | 5.46 | 5.87 | |
| 21.0 | j -1.56 % | 3.68 | 4.09 | 4.51 | 4.93 | 5.36 | 5.76 | |
| 21.5 | j -1.06 % | 3.52 | 3.92 | 4.32 | 4.73 | 5.14 | 5.52 | |
| 22.0 | j -0.50 % | 3.36 | 3.74 | 4.13 | 4.52 | 4.91 | 5.28 | |
| 22.5 | j -0.76 % | 3.21 | 3.57 | 3.94 | 4.31 | 4.68 | 5.04 | |
| 23.0 | j -1.13 % | 3.05 | 3.41 | 3.76 | 4.12 | 4.48 | 4.82 | |
| 23.5 | j -1.49 % | 2.89 | 3.24 | 3.57 | 3.91 | 4.25 | 4.58 | |
| 24.0 | j -1.85 % | 2.73 | 3.06 | 3.38 | 3.70 | 4.03 | 4.33 | |
| 24.5 | j -2.29 % | 2.57 | 2.89 | 3.19 | 3.49 | 3.80 | 4.09 | |

Nota: Los valores orientativos, variarán por tamaño de lote, distancia a barraca, acuerdo comercial y situaciones particulares del mercado local.

Post-parto

Lanas Prolana de esquila post-parto de buena presentación

Precios Orientativos SIPyM-PROLANA (u\$s)

Precio barrer contado sin IVA, incluyendo adicional Prolana y lana puesta en el galpón de esquila

| Finura m | Variación % | Rinde al Peine | | | | |
|-------------|----------------|----------------|------|------|------|------|
| | | 40% | 45% | 50% | 55% | 60% |
| 16.0 | j -1.56 % | 5.65 | 6.46 | 7.31 | 8.15 | 8.96 |
| 16.5 | j -1.84 % | 5.28 | 6.03 | 6.83 | 7.62 | 8.37 |
| 17.0 | j -2.19 % | 4.90 | 5.60 | 6.35 | 7.08 | 7.79 |
| 17.5 | j -3.14 % | 4.48 | 5.13 | 5.81 | 6.48 | 7.13 |
| 18.0 | j -2.58 % | 4.14 | 4.73 | 5.37 | 5.99 | 6.59 |
| 18.5 | j -3.18 % | 3.75 | 4.29 | 4.87 | 5.43 | 5.98 |
| 19.0 | j -3.77 % | 3.44 | 3.94 | 4.43 | 4.95 | 5.45 |
| 19.5 | j -2.34 % | 3.16 | 3.62 | 4.07 | 4.55 | 5.01 |
| 20.0 | j -1.94 % | 2.87 | 3.30 | 3.73 | 4.19 | 4.61 |
| 20.5 | j -1.78 % | 2.79 | 3.20 | 3.62 | 4.07 | 4.49 |
| 21.0 | j -1.60 % | 2.74 | 3.14 | 3.55 | 3.99 | 4.40 |
| 21.5 | j -1.04 % | 2.62 | 3.00 | 3.40 | 3.82 | 4.22 |
| 22.0 | j -0.49 % | 2.52 | 2.90 | 3.27 | 3.67 | 4.05 |
| 22.5 | j -0.82 % | 2.40 | 2.76 | 3.11 | 3.50 | 3.86 |
| 23.0 | j -1.06 % | 2.28 | 2.62 | 2.96 | 3.35 | 3.69 |
| 23.5 | j -1.59 % | 2.18 | 2.51 | 2.83 | 3.19 | 3.52 |
| 24.0 | j -1.82 % | 2.06 | 2.37 | 2.68 | 3.02 | 3.33 |
| 24.5 | j -2.39 % | 1.94 | 2.23 | 2.52 | 2.84 | 3.14 |

Nota: Los valores orientativos, variarán por tamaño de lote, distancia a barraca, acuerdo comercial y situaciones particulares del mercado local.



ARGENTINA: Lanas Cruza

Patagónicas

Lanas Prolana de esquila de buen largo y color, buen estilo y presentación

Precios Orientativos SIPyM-PROLANA (u\$s)

| Finura m | Variación % | Rinde al Peine | | | | | |
|-------------|----------------|----------------|------|------|------|------|------|
| | | 50% | 55% | 60% | 65% | 70% | 75% |
| 25.0 | j -2.80 % | 2.42 | 2.70 | 2.98 | 3.27 | 3.56 | 3.83 |
| 26.0 | j -3.66 % | 2.10 | 2.34 | 2.59 | 2.85 | 3.10 | 3.34 |
| 27.0 | j -4.07 % | 1.69 | 1.89 | 2.10 | 2.30 | 2.52 | 2.71 |
| 28.0 | j -4.63 % | 1.28 | 1.44 | 1.60 | 1.76 | 1.93 | 2.09 |
| 29.0 | j -4.21 % | 1.12 | 1.26 | 1.41 | 1.55 | 1.70 | 1.84 |
| 30.0 | j -3.32 % | 0.98 | 1.11 | 1.24 | 1.38 | 1.51 | 1.64 |
| 31.0 | j -4.19 % | 0.91 | 1.03 | 1.16 | 1.28 | 1.41 | 1.53 |
| 32.0 | j -5.08 % | 0.83 | 0.95 | 1.06 | 1.18 | 1.29 | 1.41 |

Nota: Los valores orientativos, variarán por tamaño de lote, distancia a barraca, acuerdo comercial y situaciones particulares del mercado local.

Precio barrer contado sin IVA, incluyendo adicional Prolana y lana puesta en el galpón de esquila

No Patagónicas - Litoral

Lanas cruza producidas fuera de la región patagónica

Precios Orientativos SIPyM-PROLANA (u\$s)

| | Variación % | Rinde al Peine | | | | |
|------------------------|----------------|----------------|------|------|------|------|
| | | 64% | 66% | 68% | 70% | 72% |
| Ideal Fino (24.5 mic.) | j -2.25 % | 3.27 | 3.44 | 3.55 | 3.73 | 3.84 |
| Ideal (26.5 mic.) | j -3.74 % | 2.41 | 2.51 | 2.62 | 2.73 | 2.84 |
| Corriedale (27.0) mic. | j -3.96 % | 2.14 | 2.23 | 2.32 | 2.44 | 2.52 |
| Corriedale (28.5) mic. | j -4.56 % | 1.53 | 1.60 | 1.67 | 1.76 | 1.82 |
| Corriedale (30.0) mic. | j -3.09 % | 1.25 | 1.32 | 1.38 | 1.45 | 1.50 |
| Romney | j -4.83 % | 1.07 | 1.13 | 1.18 | 1.24 | 1.29 |

Nota: Los valores orientativos, variarán por tamaño de lote, distancia a barraca, acuerdo comercial y situaciones particulares del mercado local.

Precio barrer contado (90%, 10%) y lana puesta en el galpón de esquila

No Patagónicas - Buenos Aires

Lanas cruza producidas fuera de la región patagónica

Precios Orientativos SIPyM-PROLANA (u\$s)

| | Variación % | Rinde al Peine | | | | | |
|------------------------|----------------|----------------|------|------|------|------|------|
| | | 60% | 63% | 65% | 67% | 69% | 71% |
| Corriedale (27.0) mic. | j -4.08 % | 1.95 | 2.08 | 2.19 | 2.29 | 2.38 | 2.50 |
| Corriedale (28.5) mic. | j -4.41 % | 1.38 | 1.48 | 1.56 | 1.63 | 1.70 | 1.79 |
| Corriedale (30.0) mic. | j -2.97 % | 1.13 | 1.21 | 1.28 | 1.34 | 1.40 | 1.48 |
| Romney (32.0) mic. | j -4.83 % | 0.96 | 1.04 | 1.10 | 1.15 | 1.20 | 1.25 |

Nota: Los valores orientativos, variarán por tamaño de lote, distancia a barraca, acuerdo comercial y situaciones particulares del mercado local.

Precio barrer contado (90%, 10%) y lana puesta en el galpón de esquila