

## INFORME SEMANAL

Semana50 del13 al 14 de Junio de 2018

### AUSTRALIA Mercado del Este

Evolución Tipo de Cambio e Indicador General:

	7/6/2018	14/6/2018	Variación U\$S
INDICADOR AUD	20.11	20.21	h 0.10
PAR. CAMBIARIA	0.765	0.756	i -0.009
INDICADOR U\$S	15.38	15.27	i -0.11

Fuente: WESTPAC - AWEX

#### Comentarios:

Durante la semana número 50 de remates, la paridad cambiaria entre el Dólar americano y australiano disminuyó con respecto al cierre de la semana anterior, esto provocó que todas las categorías de lana cierren en baja. Durante los remates se ofreció un total de 28.029 fardos y se vendió el 97% de los mismos. Los próximos subastas se llevarán a cabo en Sydney y Melbourne el día 20 de junio con una oferta estimada de 21.326 fardos.

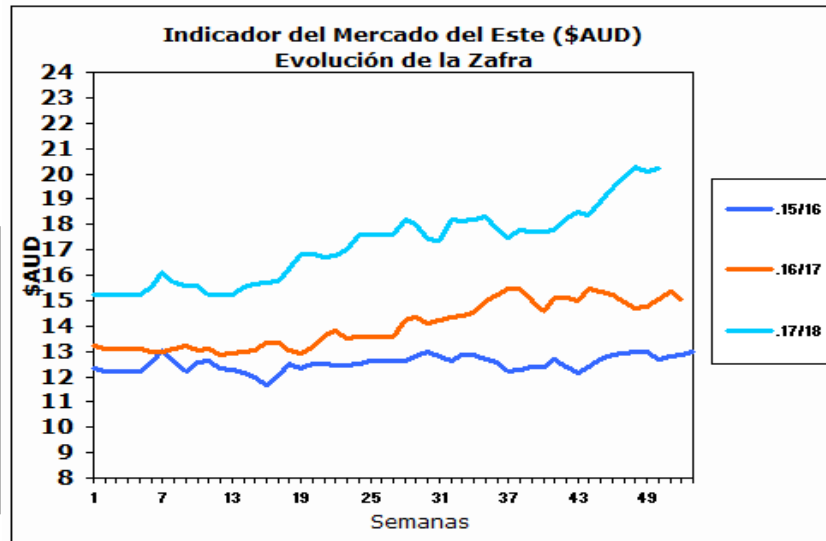

Fuente: Sipym - PROLANA en base AWEX

### ARGENTINA

Variación Paridad Cambiaria (Dólar Comprador)

1 U\$S	7/6/2018	14/6/2018
\$	24.80	25.90

Fuente: SI PyM - PROLANA en base BNA

#### Evolución de precios Barrer Finura y Rinde típicas

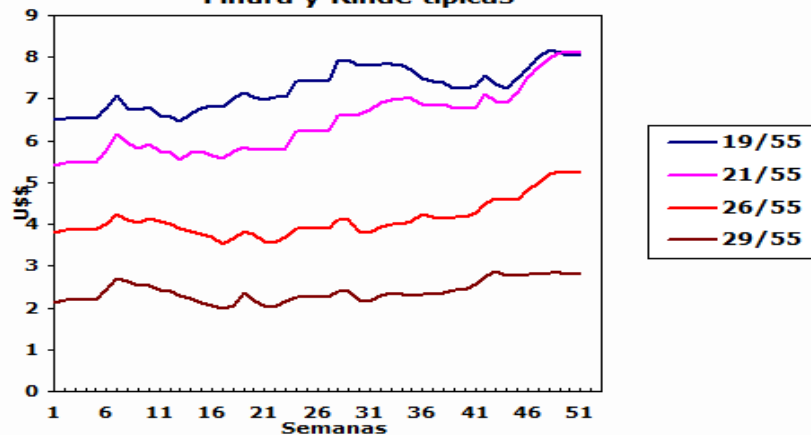

#### Comentarios:

La paridad cambiaria entre el Dólar americano y el Peso argentino aumentó diez centavos con respecto al cierre de la semana anterior según informa el Banco de la Nación Argentina.

#### VENTAS SEMANALES

Provincia	Finura m	Rinde %	Total Kgs.	Precio Real U\$S	Tipo de Esquila
-----------	----------	---------	------------	------------------	-----------------

## INFORME SEMANAL

## ARGENTINA: Lanas Finas

### Pre-parto

Lanas Prolana de esquila pre-parto de buen largo, resistencia y color, buen estilo y presentación

Precios Orientativos SIPyM-PROLANA (u\$s)

Finura m	Variación %	Rinde al Peine					
		50%	55%	60%	65%	70%	75%
16.0	i -0.77 %	10.62	11.77	12.93	14.10	15.13	16.15
16.5	i -1.22 %	9.79	10.85	11.92	13.00	13.95	14.90
17.0	i -1.69 %	8.96	9.94	10.92	11.91	12.78	13.65
17.5	i -1.90 %	8.48	9.40	10.33	11.27	12.09	12.91
18.0	i -1.92 %	7.93	8.80	9.67	10.55	11.33	12.09
18.5	i -1.32 %	7.46	8.27	9.09	9.92	10.65	11.38
19.0	i -0.70 %	7.26	8.05	8.85	9.65	10.37	11.07
19.5	i -0.47 %	7.23	8.02	8.82	9.62	10.33	11.04
20.0	i -0.36 %	7.22	8.01	8.81	9.61	10.32	11.02
20.5	i -0.22 %	7.23	8.01	8.81	9.61	10.32	11.03
21.0	i -0.09 %	7.30	8.10	8.90	9.71	10.43	11.14
21.5	i -0.02 %	7.27	8.07	8.87	9.68	10.39	11.10
22.0	h 0.05 %	7.25	8.04	8.84	9.64	10.35	11.06
22.5	i -0.36 %	6.93	7.69	8.45	9.23	9.91	10.58
23.0	i -0.73 %	6.62	7.38	8.11	8.85	9.51	10.16
23.5	i -0.99 %	6.51	7.26	7.98	8.71	9.36	10.00
24.0	i -1.21 %	6.41	7.14	7.86	8.57	9.21	9.84
24.5	i -1.18 %	5.90	6.58	7.24	7.90	8.49	9.07

Nota: Los valores orientativos, variarán por tamaño de lote, distancia a barraca, acuerdo comercial y situaciones particulares del mercado local.

### Post-parto

Lanas Prolana de esquila post-parto de buena presentación

Precios Orientativos SIPyM-PROLANA (u\$s)

Finura m	Variación %	Rinde al Peine				
		40%	45%	50%	55%	60%
16.0	i -0.80 %	7.78	8.88	10.05	11.08	12.11
16.5	i -1.20 %	7.17	8.19	9.27	10.22	11.16
17.0	i -1.73 %	6.56	7.49	8.48	9.35	10.22
17.5	i -1.95 %	6.20	7.08	8.02	8.85	9.67
18.0	i -1.95 %	5.80	6.63	7.51	8.28	9.05
18.5	i -1.27 %	5.45	6.23	7.06	7.79	8.52
19.0	i -0.75 %	5.36	6.12	6.87	7.58	8.28
19.5	i -0.47 %	5.34	6.10	6.84	7.55	8.26
20.0	i -0.38 %	5.33	6.09	6.87	7.54	8.20
20.5	i -0.26 %	5.33	6.10	6.87	7.54	8.21
21.0	i -0.09 %	5.39	6.16	6.94	7.62	8.29
21.5	i -0.03 %	5.37	6.14	6.92	7.59	8.26
22.0	h 0.06 %	5.41	6.18	6.93	7.61	8.27
22.5	i -0.30 %	5.17	5.91	6.63	7.28	7.92
23.0	i -0.69 %	4.93	5.64	6.33	6.98	7.60
23.5	i -0.98 %	4.90	5.61	6.29	6.98	7.63
24.0	i -1.22 %	4.82	5.51	6.19	6.86	7.51
24.5	i -1.22 %	4.44	5.07	5.70	6.32	6.92

Nota: Los valores orientativos, variarán por tamaño de lote, distancia a barraca, acuerdo comercial y situaciones particulares del mercado local.

Precio barrer contado sin IVA, incluyendo adicional Prolana y lana puesta en el galpón de esquila

### Patagónicas

Lanas Prolana de esquila de buen largo y color, buen estilo y presentación

Precios Orientativos SIPyM-PROLANA (u\$s)

Precio barrer contado sin IVA, incluyendo adicional Prolana y lana puesta en el galpón de esquila

Finura m	Variación %	Rinde al Peine					
		50%	55%	60%	65%	70%	75%
25.0	i -1.20 %	5.39	5.98	6.58	7.19	7.73	8.26
26.0	i -0.44 %	4.71	5.24	5.77	6.30	6.77	7.24
27.0	i -0.83 %	3.90	4.34	4.78	5.23	5.62	6.02
28.0	i -1.33 %	3.09	3.44	3.80	4.16	4.48	4.79
29.0	i -1.57 %	2.51	2.80	3.10	3.40	3.66	3.92
30.0	i -2.03 %	2.00	2.23	2.47	2.71	2.93	3.14
31.0	i -1.35 %	1.59	1.79	1.98	2.18	2.36	2.53
32.0	i -0.54 %	1.17	1.32	1.48	1.63	1.77	1.90
33.0	h 1.30 %	0.77	0.88	0.99	1.10	1.20	1.30
34.0	h 7.69 %	0.37	0.44	0.51	0.57	0.63	0.70

Nota: Los valores orientativos, variarán por tamaño de lote, distancia a barraca, acuerdo comercial y situaciones particulares del mercado local.

### No Patagónicas - Litoral

Lanas cruza producidas fuera de la región patagónica

Precios Orientativos SIPyM-PROLANA (u\$s)

Precio barrer contado (90%, 10%) y lana puesta en el galpón de esquila

	Variación %	Rinde al Peine		
		68%	70%	72%
Ideal Fino (24.5 mic.)	i -1.22 %	7.61	7.82	8.04
Ideal (26.5 mic.)	i -0.62 %	5.67	5.90	6.12
Corriedale	i -1.61 %	3.55	3.66	3.76
Romney	i -0.44 %	1.44	1.52	1.61

Nota: Los valores orientativos, variarán por tamaño de lote, distancia a barraca, acuerdo comercial y situaciones particulares del mercado local.

### No Patagónicas - Buenos Aires

Lanas cruza producidas fuera de la región patagónica

Precios Orientativos SIPyM-PROLANA (u\$s)

Precio barrer contado (90%, 10%) y lana puesta en el galpón de esquila

	Variación %	Rinde al Peine		
		60%	63%	65%
Corriedale fino (28.5) mic.	i -1.47 %	2.91	3.12	3.33
Corriedale (30.0) mic.	i -1.98 %	1.99	2.14	2.29
Romney (32.0) mic.	i -0.75 %	1.23	1.33	1.42
Segunda Esquila	i -0.43 %	0.72	0.78	0.83

Nota: Los valores orientativos, variarán por tamaño de lote, distancia a barraca, acuerdo comercial y situaciones particulares del mercado local.