

INFORME SEMANAL

Semana 47 del 23 al 24 de Mayo de 2018

AUSTRALIA Mercado del Este

Evolución Tipo de Cambio e Indicador General:

	17/5/2018	24/5/2018	Variación U\$S
INDICADOR AUD	19.43	19.83	h 0.40
PAR. CAMBIARIA	0.753	0.757	h 0.004
INDICADOR U\$S	14.63	15.01	h 0.38

Fuente: WESTPAC - AWEX

Comentarios:

Durante esta semana, con un fuerte aumento en el indicador EMI y en la paridad cambiaria entre el Dólar americano y australiano, el mercado cerró en alza para todas sus categorías. Durante los remates se ofreció un total de 30.053 fardos y se vendió el 98% de los mismos. Las próximas subastas se llevarán a cabo en Sydney, Melbourne y Fremantle el día 30 de mayo con una oferta estimada de 31.336 fardos para la venta.

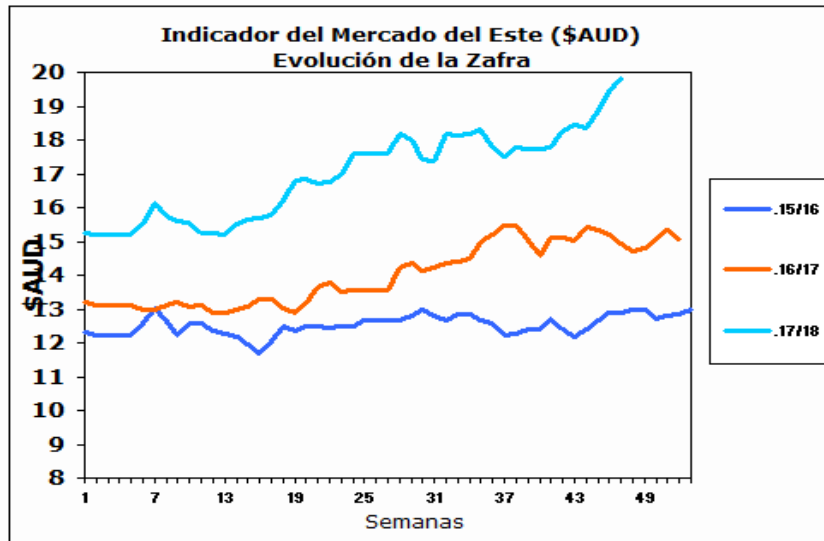

Fuente: Sipym - PROLANA en base AWEX

ARGENTINA

Variación Paridad Cambiaria (Dólar Comprador)

1 U\$S	17/5/2018	24/5/2018
\$	24.19	24.38

Fuente: SI PyM - PROLANA en base BNA

Evolución de precios Barrer Finura y Rinde típicas

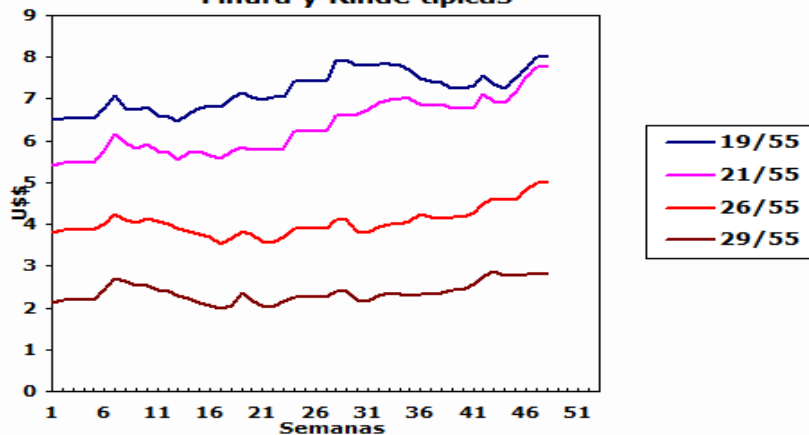

Comentarios:

La paridad cambiaria entre el Dólar americano y el Peso argentino aumentó 19 centavos con respecto al cierre de la semana anterior según informa el Banco de la Nación Argentina.

VENTAS SEMANALES

Provincia	Finura m	Rinde %	Total Kgs.	Precio Real U\$S	Tipo de Esquila
-----------	----------	---------	------------	------------------	-----------------

INFORME SEMANAL

ARGENTINA: Lanas Finas

Pre-parto

Lanas Prolana de esquila pre-parto de buen largo, resistencia y color, buen estilo y presentación

Precios Orientativos SIPyM-PROLANA (u\$s)

Finura m	Variación %	Rinde al Peine					
		50%	55%	60%	65%	70%	75%
16.0	h 0.27 %	10.20	11.30	12.41	13.54	14.53	15.51
16.5	h 1.54 %	9.63	10.67	11.73	12.79	13.72	14.65
17.0	h 3.04 %	9.06	10.04	11.04	12.04	12.92	13.79
17.5	h 3.45 %	8.52	9.45	10.38	11.32	12.16	12.98
18.0	h 3.35 %	7.96	8.82	9.70	10.58	11.36	12.13
18.5	h 2.87 %	7.45	8.26	9.08	9.91	10.64	11.36
19.0	h 3.43 %	7.21	8.00	8.79	9.59	10.30	11.00
19.5	h 3.37 %	7.08	7.86	8.64	9.42	10.12	10.81
20.0	h 2.91 %	6.97	7.73	8.50	9.27	9.96	10.64
20.5	h 3.06 %	6.95	7.71	8.48	9.25	9.94	10.61
21.0	h 3.21 %	7.00	7.77	8.54	9.32	10.01	10.69
21.5	h 3.44 %	6.99	7.75	8.52	9.30	9.99	10.67
22.0	h 3.75 %	6.98	7.74	8.51	9.28	9.97	10.65
22.5	h 2.78 %	6.71	7.44	8.18	8.93	9.59	10.25
23.0	h 1.69 %	6.44	7.18	7.89	8.61	9.25	9.89
23.5	h 1.62 %	6.16	6.87	7.55	8.24	8.86	9.46
24.0	h 1.56 %	5.88	6.56	7.21	7.87	8.46	9.04
24.5	h 4.04 %	5.58	6.22	6.85	7.48	8.03	8.59

Nota: Los valores orientativos, variarán por tamaño de lote, distancia a barraca, acuerdo comercial y situaciones particulares del mercado local.

Post-parto

Lanas Prolana de esquila post-parto de buena presentación

Precios Orientativos SIPyM-PROLANA (u\$s)

Finura m	Variación %	Rinde al Peine				
		40%	45%	50%	55%	60%
16.0	h 0.27 %	7.47	8.53	9.65	10.64	11.63
16.5	h 1.57 %	7.05	8.05	9.11	10.05	10.98
17.0	h 3.03 %	6.63	7.57	8.57	9.45	10.33
17.5	h 3.46 %	6.24	7.12	8.06	8.89	9.72
18.0	h 3.37 %	5.82	6.65	7.53	8.30	9.08
18.5	h 2.85 %	5.44	6.22	7.05	7.78	8.50
19.0	h 3.44 %	5.32	6.08	6.82	7.53	8.23
19.5	h 3.47 %	5.23	5.98	6.70	7.40	8.09
20.0	h 2.98 %	5.14	5.88	6.63	7.28	7.92
20.5	h 3.08 %	5.13	5.86	6.61	7.26	7.90
21.0	h 3.25 %	5.17	5.91	6.66	7.31	7.96
21.5	h 3.55 %	5.16	5.90	6.65	7.30	7.94
22.0	h 3.76 %	5.20	5.95	6.67	7.32	7.97
22.5	h 2.78 %	5.00	5.72	6.41	7.04	7.66
23.0	h 1.69 %	4.80	5.48	6.15	6.79	7.39
23.5	h 1.68 %	4.63	5.30	5.95	6.60	7.22
24.0	h 1.58 %	4.42	5.06	5.68	6.30	6.89
24.5	h 4.06 %	4.19	4.80	5.39	5.98	6.55

Nota: Los valores orientativos, variarán por tamaño de lote, distancia a barraca, acuerdo comercial y situaciones particulares del mercado local.

Patagónicas

Lanas Prolana de esquila de buen largo y color, buen estilo y presentación

Precios Orientativos SIPyM-PROLANA (u\$s)

Precio barrer contado sin IVA, incluyendo adicional Prolana y lana puesta en el galpón de esquila

Finura m	Variación %	Rinde al Peine					
		50%	55%	60%	65%	70%	75%
25.0	h 6.93 %	5.28	5.86	6.45	7.04	7.57	8.09
26.0	h 3.77 %	4.50	5.00	5.51	6.02	6.47	6.92
27.0	h 1.94 %	3.77	4.20	4.62	5.06	5.44	5.82
28.0	i -0.59 %	3.04	3.39	3.74	4.10	4.41	4.72
29.0	i -0.26 %	2.51	2.80	3.10	3.39	3.66	3.92
30.0	h 0.06 %	2.03	2.28	2.52	2.76	2.98	3.20
31.0	i -1.42 %	1.60	1.79	1.99	2.19	2.37	2.54
32.0	i -3.60 %	1.15	1.30	1.45	1.60	1.74	1.87
33.0	i -8.02 %	0.72	0.82	0.93	1.03	1.13	1.22
34.0	i -21.20 %	0.29	0.35	0.41	0.46	0.52	0.57

Nota: Los valores orientativos, variarán por tamaño de lote, distancia a barraca, acuerdo comercial y situaciones particulares del mercado local.

No Patagónicas - Litoral

Lanas cruza producidas fuera de la región patagónica

Precios Orientativos SIPyM-PROLANA (u\$s)

Precio barrer contado (90%, 10%) y lana puesta en el galpón de esquila

	Variación %	Rinde al Peine		
		68%	70%	72%
Ideal Fino (24.5 mic.)	h 3.98 %	7.20	7.40	7.61
Ideal (26.5 mic.)	h 2.85 %	5.45	5.66	5.88
Corriedale	i -0.27 %	3.55	3.66	3.76
Romney	i -3.43 %	1.42	1.50	1.58

Nota: Los valores orientativos, variarán por tamaño de lote, distancia a barraca, acuerdo comercial y situaciones particulares del mercado local.

No Patagónicas - Buenos Aires

Lanas cruza producidas fuera de la región patagónica

Precios Orientativos SIPyM-PROLANA (u\$s)

Precio barrer contado (90%, 10%) y lana puesta en el galpón de esquila

	Variación %	Rinde al Peine		
		60%	63%	65%
Corriedale fino (28.5) mic.	i -0.43 %	2.88	3.10	3.30
Corriedale (30.0) mic.	fg 0.00 %	2.02	2.18	2.33
Romney (32.0) mic.	i -3.45 %	1.21	1.31	1.40
Segunda Esquila	i -4.20 %	0.71	0.76	0.81

Nota: Los valores orientativos, variarán por tamaño de lote, distancia a barraca, acuerdo comercial y situaciones particulares del mercado local.