

INFORME SEMANAL

Semana 46 del 10 al 17 de Mayo de 2018

AUSTRALIA Mercado del Este

Evolución Tipo de Cambio e Indicador General:

	10/5/2018	17/5/2018	Variación U\$S
INDICADOR AUD	18.91	19.43	h 0.52
PAR. CAMBIARIA	0.748	0.753	h 0.005
INDICADOR U\$S	14.14	14.63	h 0.49

Fuente: WESTPAC - AWEX

Comentarios:

Durante esta semana, el indicador AUD registró un aumento acumulado del 2,7% acompañado a su vez por un incremento en la paridad cambiaria entre el Dólar americano y australiano. Se observan fuertes aumentos en la mayoría de las categorías de lana. Durante los remates se ofrecieron 36.398 fardos y se vendió el 98% de los mismos. Las próximas subastas se llevarán a cabo en Sydney y Melbourne el día 23 de mayo con una oferta estimada de 31.966 fardos para la venta.

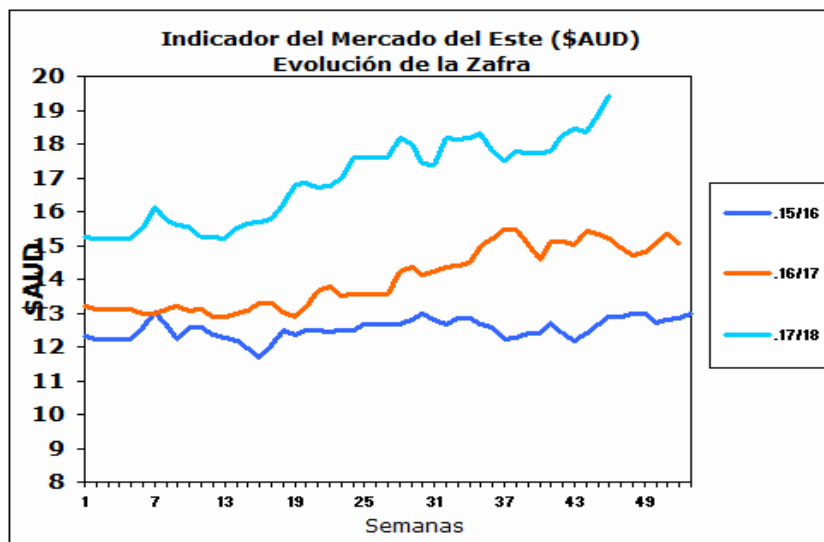

Fuente: Sipym - PROLANA en base AWEX

ARGENTINA

Variación Paridad Cambiaria (Dólar Comprador)

1 U\$S	10/5/2018	17/5/2018
\$	22.62	24.19

Fuente: SI PyM - PROLANA en base BNA

Comentarios:

La paridad cambiaria entre el Dólar americano y el Peso argentino aumentó 157 centavos con respecto al cierre de la semana anterior según informa el Banco de la Nación Argentina.

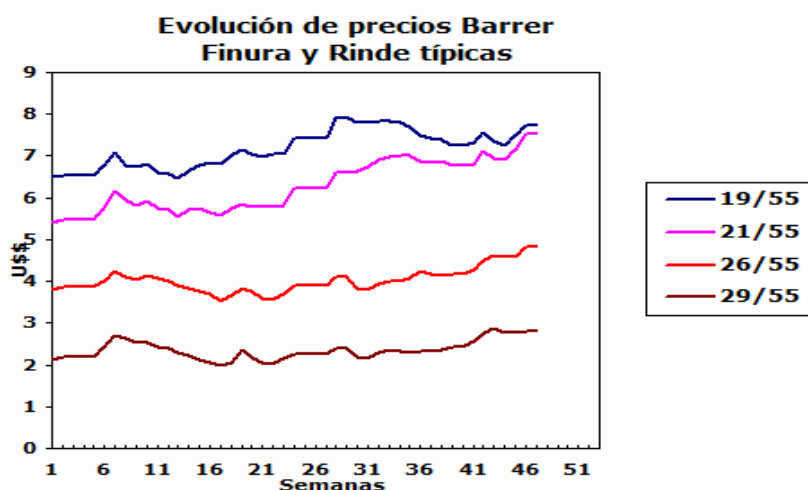

VENTAS SEMANALES

Provincia	Finura m	Rinde %	Total Kgs.	Precio Real U\$S	Tipo de Esquila
-----------	----------	---------	------------	------------------	-----------------

INFORME SEMANAL

ARGENTINA: Lanas Finas

Pre-parto

Lanas Prolana de esquila pre-parto de buen largo, resistencia y color, buen estilo y presentación

Precios Orientativos SIPyM-PROLANA (u\$s)

Finura m	Variación %	Rinde al Peine					
		50%	55%	60%	65%	70%	75%
16.0	i -0.73 %	10.17	11.27	12.38	13.50	14.49	15.47
16.5	h 0.68 %	9.48	10.51	11.55	12.59	13.52	14.43
17.0	h 2.37 %	8.79	9.75	10.71	11.68	12.54	13.39
17.5	h 2.04 %	8.24	9.13	10.03	10.95	11.75	12.55
18.0	h 2.72 %	7.70	8.54	9.38	10.24	10.99	11.74
18.5	h 3.14 %	7.24	8.03	8.83	9.63	10.34	11.05
19.0	h 3.15 %	6.97	7.73	8.50	9.27	9.96	10.64
19.5	h 4.19 %	6.85	7.60	8.35	9.12	9.79	10.46
20.0	h 4.48 %	6.77	7.51	8.26	9.01	9.68	10.34
20.5	h 4.79 %	6.74	7.48	8.23	8.98	9.64	10.30
21.0	h 5.11 %	6.78	7.53	8.27	9.03	9.70	10.36
21.5	h 5.69 %	6.75	7.49	8.24	8.99	9.66	10.32
22.0	h 6.24 %	6.72	7.46	8.20	8.95	9.61	10.27
22.5	h 4.89 %	6.53	7.24	7.96	8.69	9.33	9.97
23.0	h 3.57 %	6.33	7.06	7.76	8.47	9.10	9.72
23.5	h 3.50 %	6.06	6.76	7.43	8.11	8.72	9.31
24.0	h 3.50 %	5.79	6.46	7.10	7.75	8.33	8.90
24.5	h 2.70 %	5.36	5.98	6.58	7.19	7.72	8.26

Nota: Los valores orientativos, variarán por tamaño de lote, distancia a barraca, acuerdo comercial y situaciones particulares del mercado local.

Post-parto

Lanas Prolana de esquila post-parto de buena presentación

Precios Orientativos SIPyM-PROLANA (u\$s)

Finura m	Variación %	Rinde al Peine				
		40%	45%	50%	55%	60%
16.0	i -0.75 %	7.45	8.50	9.63	10.61	11.60
16.5	h 0.66 %	6.94	7.93	8.97	9.89	10.81
17.0	h 2.35 %	6.43	7.35	8.32	9.17	10.03
17.5	h 2.08 %	6.02	6.88	7.79	8.60	9.40
18.0	h 2.70 %	5.63	6.43	7.28	8.03	8.79
18.5	h 3.18 %	5.29	6.05	6.85	7.56	8.27
19.0	h 3.17 %	5.14	5.88	6.59	7.28	7.96
19.5	h 4.16 %	5.05	5.78	6.48	7.15	7.82
20.0	h 4.52 %	4.99	5.71	6.44	7.07	7.69
20.5	h 4.85 %	4.98	5.69	6.41	7.04	7.66
21.0	h 5.13 %	5.01	5.72	6.45	7.08	7.71
21.5	h 5.68 %	4.98	5.70	6.42	7.05	7.67
22.0	h 6.30 %	5.01	5.73	6.43	7.06	7.68
22.5	h 4.95 %	4.86	5.56	6.24	6.85	7.46
23.0	h 3.58 %	4.71	5.39	6.05	6.68	7.27
23.5	h 3.54 %	4.56	5.21	5.85	6.49	7.10
24.0	h 3.52 %	4.35	4.98	5.59	6.20	6.79
24.5	h 2.70 %	4.03	4.61	5.18	5.75	6.29

Nota: Los valores orientativos, variarán por tamaño de lote, distancia a barraca, acuerdo comercial y situaciones particulares del mercado local.

Patagónicas

Lanas Prolana de esquila de buen largo y color, buen estilo y presentación

Precios Orientativos SIPyM-PROLANA (u\$s)

Precio barrer contado sin IVA, incluyendo adicional Prolana y lana puesta en el galpón de esquila

Finura m	Variación %	Rinde al Peine					
		50%	55%	60%	65%	70%	75%
25.0	h 1.76 %	4.93	5.48	6.03	6.59	7.08	7.57
26.0	h 5.10 %	4.33	4.82	5.31	5.80	6.24	6.67
27.0	h 3.62 %	3.70	4.11	4.54	4.96	5.34	5.71
28.0	h 1.60 %	3.06	3.41	3.76	4.12	4.44	4.75
29.0	h 1.52 %	2.52	2.81	3.10	3.40	3.67	3.93
30.0	h 1.48 %	2.03	2.27	2.52	2.76	2.98	3.20
31.0	h 0.08 %	1.62	1.82	2.02	2.22	2.40	2.58
32.0	i -2.07 %	1.20	1.35	1.50	1.66	1.80	1.94
33.0	i -5.92 %	0.79	0.90	1.01	1.12	1.22	1.32
34.0	i -15.20 %	0.38	0.45	0.52	0.59	0.65	0.71

Nota: Los valores orientativos, variarán por tamaño de lote, distancia a barraca, acuerdo comercial y situaciones particulares del mercado local.

No Patagónicas - Litoral

Lanas cruza producidas fuera de la región patagónica

Precios Orientativos SIPyM-PROLANA (u\$s)

Precio barrer contado (90%, 10%) y lana puesta en el galpón de esquila

	Variación %	Rinde al Peine		
		68%	70%	72%
Ideal Fino (24.5 mic.)	h 2.69 %	6.92	7.12	7.32
Ideal (26.5 mic.)	h 4.42 %	5.30	5.50	5.72
Corriedale	h 1.57 %	3.56	3.67	3.77
Romney	i -1.89 %	1.47	1.55	1.64

Nota: Los valores orientativos, variarán por tamaño de lote, distancia a barraca, acuerdo comercial y situaciones particulares del mercado local.

No Patagónicas - Buenos Aires

Lanas cruza producidas fuera de la región patagónica

Precios Orientativos SIPyM-PROLANA (u\$s)

Precio barrer contado (90%, 10%) y lana puesta en el galpón de esquila

	Variación %	Rinde al Peine		
		60%	63%	65%
Corriedale fino (28.5) mic.	h 1.64 %	2.89	3.11	3.32
Corriedale (30.0) mic.	h 1.24 %	2.02	2.18	2.33
Romney (32.0) mic.	i -1.93 %	1.25	1.36	1.45
Segunda Esquila	i -1.65 %	0.74	0.79	0.85

Nota: Los valores orientativos, variarán por tamaño de lote, distancia a barraca, acuerdo comercial y situaciones particulares del mercado local.