

INFORME SEMANAL

Semana42 del18 al 19 de Abril de 2018

AUSTRALIA Mercado del Este

Evolución Tipo de Cambio e Indicador General:

	12/4/2018	19/4/2018	Variación U\$S
INDICADOR AUD	17.76	18.25	h 0.49
PAR. CAMBIARIA	0.775	0.781	h 0.006
INDICADOR U\$S	13.76	14.25	h 0.49

Fuente: WESTPAC - AWEX

Comentarios:

Durante esta semana, el indicador AUD de awex registró un importante aumento acompañado por la paridad cambiaria entre el Dólar americano y australiano, esto generó que todas las categorías de lana cierren en alza. Durante los remates se ofrecieron 39.605 fardos y se vendió el 97% de los mismos. Las próximas subastas tendrán lugar el día 24 de abril en Sydney, Melbourne y Fremantle con una oferta estimada de 43.648 fardos para la venta.

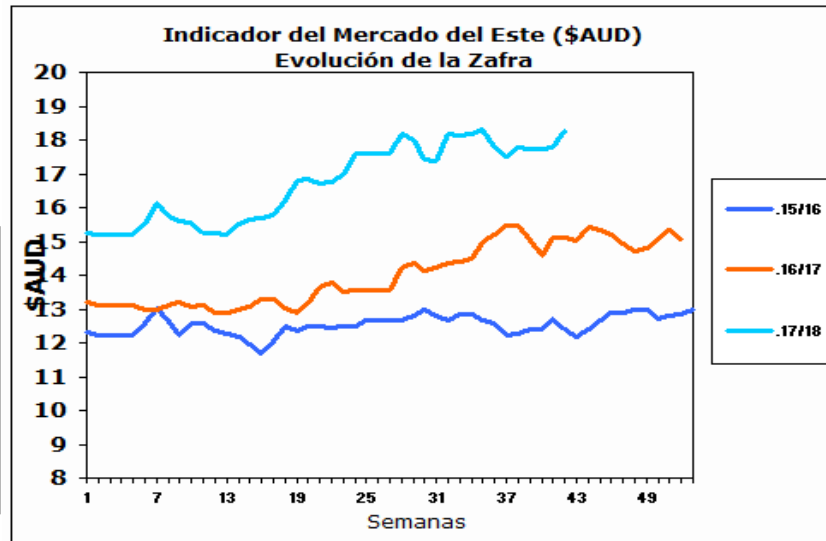

Fuente: Sipym - PROLANA en base AWEX

ARGENTINA

Variación Paridad Cambiaria (Dólar Comprador)

1 U\$S	12/4/2018	19/4/2018
\$	20.07	20.04

Fuente: SI PyM - PROLANA en base BNA

Comentarios:

La paridad cambiaria entre el Dólar americano y el Peso argentino disminuyó tres centavos con respecto al cierre de la semana anterior según informa el Banco de la Nación Argentina.

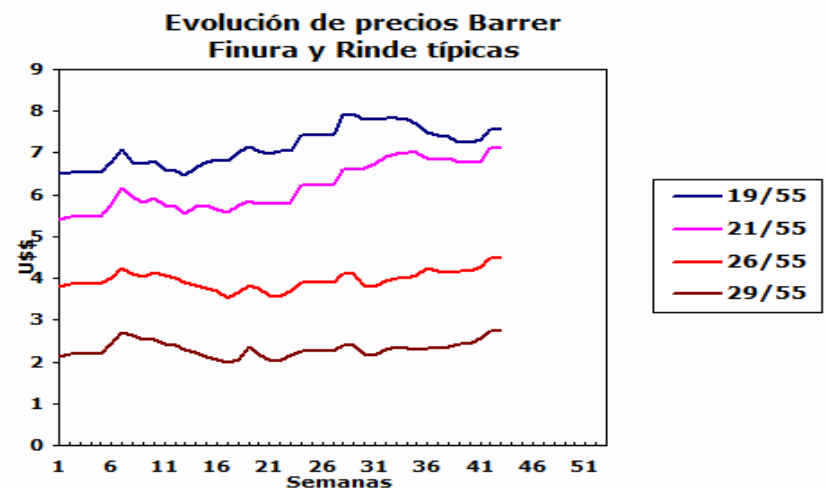

VENTAS SEMANALES

Provincia	Finura m	Rinde %	Total Kgs.	Precio Real U\$S	Tipo de Esquila
-----------	----------	---------	------------	------------------	-----------------

INFORME SEMANAL

ARGENTINA: Lanas Finas

Pre-parto

Lanas Prolana de esquila pre-parto de buen largo, resistencia y color, buen estilo y presentación

Precios Orientativos SIPyM-PROLANA (u\$s)

Finura m	Variación %	Rinde al Peine					
		50%	55%	60%	65%	70%	75%
16.0	h 2.58 %	10.58	11.72	12.88	14.04	15.07	16.08
16.5	h 2.06 %	9.80	10.86	11.93	13.01	13.96	14.91
17.0	h 1.45 %	9.02	10.00	10.98	11.98	12.86	13.73
17.5	h 1.99 %	8.21	9.10	10.00	10.91	11.71	12.51
18.0	h 2.91 %	7.71	8.55	9.40	10.26	11.01	11.76
18.5	h 2.57 %	7.13	7.91	8.69	9.49	10.19	10.88
19.0	h 3.19 %	6.83	7.57	8.33	9.09	9.76	10.43
19.5	h 3.74 %	6.62	7.35	8.08	8.82	9.47	10.12
20.0	h 3.95 %	6.46	7.17	7.89	8.61	9.25	9.88
20.5	h 4.18 %	6.41	7.12	7.83	8.54	9.17	9.80
21.0	h 4.48 %	6.42	7.13	7.84	8.56	9.19	9.82
21.5	h 4.74 %	6.34	7.04	7.74	8.45	9.08	9.70
22.0	h 5.04 %	6.26	6.95	7.64	8.34	8.96	9.57
22.5	h 4.06 %	6.15	6.83	7.51	8.19	8.80	9.41
23.0	h 3.08 %	6.04	6.74	7.41	8.09	8.69	9.28
23.5	h 2.95 %	5.78	6.45	7.09	7.74	8.32	8.89
24.0	h 2.80 %	5.52	6.16	6.77	7.40	7.95	8.49
24.5	h 5.36 %	5.05	5.64	6.20	6.78	7.28	7.79

Nota: Los valores orientativos, variarán por tamaño de lote, distancia a barraca, acuerdo comercial y situaciones particulares del mercado local.

Post-parto

Lanas Prolana de esquila post-parto de buena presentación

Precios Orientativos SIPyM-PROLANA (u\$s)

Finura m	Variación %	Rinde al Peine				
		40%	45%	50%	55%	60%
16.0	h 2.60 %	7.75	8.85	10.01	11.03	12.06
16.5	h 2.06 %	7.18	8.19	9.27	10.22	11.17
17.0	h 1.44 %	6.60	7.54	8.53	9.41	10.29
17.5	h 2.06 %	6.00	6.86	7.77	8.57	9.37
18.0	h 2.93 %	5.64	6.44	7.30	8.05	8.80
18.5	h 2.57 %	5.21	5.95	6.75	7.45	8.14
19.0	h 3.21 %	5.04	5.76	6.46	7.13	7.80
19.5	h 3.79 %	4.89	5.59	6.27	6.92	7.57
20.0	h 4.03 %	4.77	5.45	6.15	6.75	7.35
20.5	h 4.28 %	4.73	5.41	6.10	6.70	7.29
21.0	h 4.52 %	4.74	5.42	6.11	6.71	7.30
21.5	h 4.80 %	4.68	5.35	6.03	6.62	7.21
22.0	h 5.06 %	4.66	5.33	5.99	6.57	7.16
22.5	h 4.06 %	4.58	5.24	5.88	6.46	7.03
23.0	h 3.09 %	4.50	5.14	5.77	6.37	6.94
23.5	h 2.92 %	4.35	4.97	5.58	6.19	6.78
24.0	h 2.94 %	4.15	4.75	5.33	5.92	6.48
24.5	h 5.41 %	3.79	4.34	4.88	5.42	5.93

Nota: Los valores orientativos, variarán por tamaño de lote, distancia a barraca, acuerdo comercial y situaciones particulares del mercado local.

Precio barrer contado sin IVA, incluyendo adicional Prolana y lana puesta en el galpón de esquila

Precio barrer contado sin IVA, incluyendo adicional Prolana y lana puesta en el galpón de esquila

Patagónicas

Lanas Prolana de esquila de buen largo y color, buen estilo y presentación

Precios Orientativos SIPyM-PROLANA (u\$s)

Precio barrer contado sin IVA, incluyendo adicional Prolana y lana puesta en el galpón de esquila

Finura m	Variación %	Rinde al Peine					
		50%	55%	60%	65%	70%	75%
25.0	h 8.55 %	4.58	5.09	5.61	6.13	6.59	7.04
26.0	h 5.04 %	4.03	4.48	4.94	5.40	5.81	6.21
27.0	h 4.82 %	3.48	3.88	4.27	4.68	5.03	5.39
28.0	h 4.59 %	2.93	3.27	3.61	3.95	4.26	4.56
29.0	h 6.05 %	2.45	2.74	3.02	3.31	3.57	3.83
30.0	h 8.49 %	2.02	2.27	2.51	2.75	2.97	3.19
31.0	h 9.84 %	1.63	1.83	2.03	2.23	2.41	2.59
32.0	h 12.08 %	1.22	1.38	1.54	1.69	1.84	1.98
33.0	h 16.55 %	0.83	0.95	1.06	1.18	1.28	1.39
34.0	h 30.31 %	0.44	0.52	0.59	0.66	0.73	0.80

Nota: Los valores orientativos, variarán por tamaño de lote, distancia a barraca, acuerdo comercial y situaciones particulares del mercado local.

No Patagónicas - Litoral

Lanas cruza producidas fuera de la región patagónica

Precios Orientativos SIPyM-PROLANA (u\$s)

Precio barrer contado (90%, 10%) y lana puesta en el galpón de esquila

	Variación %	Rinde al Peine		
		68%	70%	72%
Ideal Fino (24.5 mic.)	h 5.28 %	6.53	6.71	6.90
Ideal (26.5 mic.)	h 4.95 %	4.96	5.16	5.35
Corriedale	h 6.03 %	3.47	3.57	3.68
Romney	h 11.76 %	1.50	1.58	1.67

Nota: Los valores orientativos, variarán por tamaño de lote, distancia a barraca, acuerdo comercial y situaciones particulares del mercado local.

No Patagónicas - Buenos Aires

Lanas cruza producidas fuera de la región patagónica

Precios Orientativos SIPyM-PROLANA (u\$s)

Precio barrer contado (90%, 10%) y lana puesta en el galpón de esquila

	Variación %	Rinde al Peine		
		60%	63%	65%
Corriedale fino (28.5) mic.	h 5.25 %	2.80	3.01	3.21
Corriedale (30.0) mic.	h 8.50 %	2.02	2.17	2.32
Romney (32.0) mic.	h 12.20 %	1.28	1.38	1.48
Segunda Esquila	h 12.04 %	0.75	0.81	0.86

Nota: Los valores orientativos, variarán por tamaño de lote, distancia a barraca, acuerdo comercial y situaciones particulares del mercado local.