

INFORME SEMANAL

Semana 39 del 27 al 28 de Marzo de 2018

AUSTRALIA Mercado del Este

Evolución Tipo de Cambio e Indicador General:

	22/3/2018	28/3/2018	Variación U\$S
INDICADOR AUD	17.78	17.72	i -0.06
PAR. CAMBIARIA	0.775	0.770	i -0.005
INDICADOR U\$S	13.77	13.64	i -0.13

Fuente: WESTPAC - AWEX

Comentarios:

Esta semana, el indicador AUD de AWEX junto con la paridad cambiaria entre el Dólar americano y australiano disminuyeron lo que provocó que la mayoría de las categorías cerraran en baja. Durante los remates se ofrecieron un total de 44.841 fardos vendiéndose el 92% de los mismos.

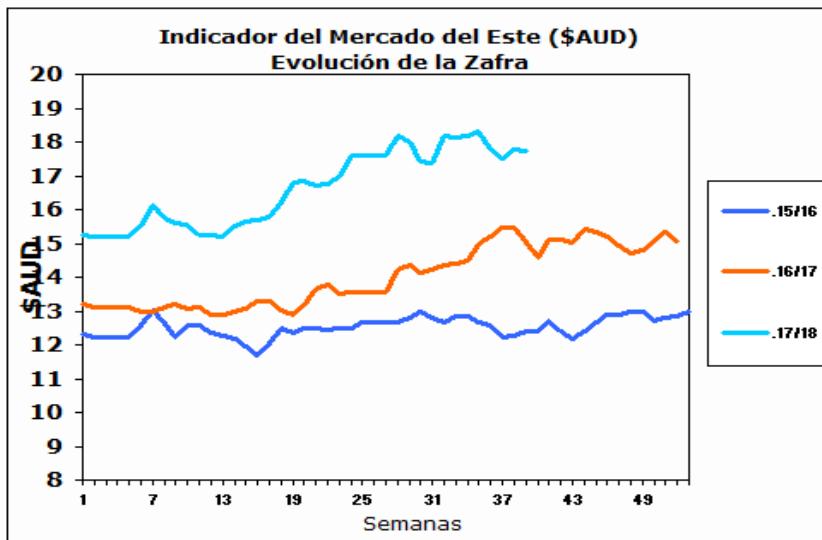

Fuente: Sipym - PROLANA en base AWEX

ARGENTINA

Variación Paridad Cambiaria (Dólar Comprador)

1 U\$S	22/3/2018	28/3/2018
\$	20.17	20.07

Fuente: SI PyM - PROLANA en base BNA

Evolución de precios Barrer Finura y Rinde típicas

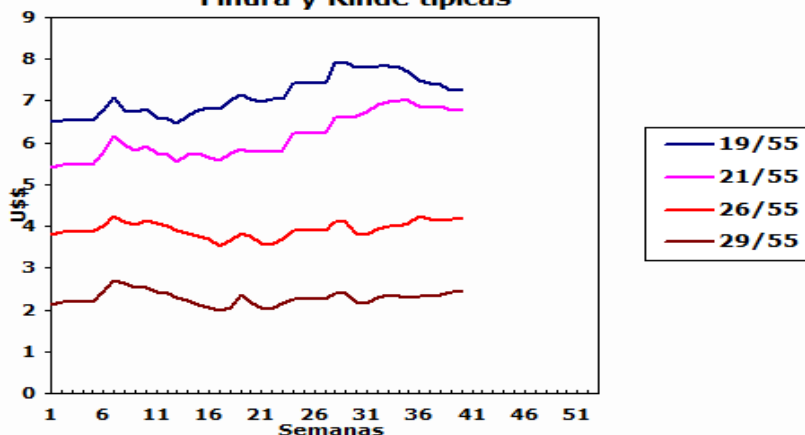

Comentarios:

La paridad cambiaria entre el Dólar americano y el Peso argentino disminuyó 10 centavos con respecto al cierre de la semana anterior según informa el Banco de la Nación Argentina.

VENTAS SEMANALES

Provincia	Finura m	Rinde %	Total Kgs.	Precio Real U\$S	Tipo de Esquila
-----------	----------	---------	------------	------------------	-----------------

INFORME SEMANAL

ARGENTINA: Lanas Finas

Pre-parto

Lanas Prolana de esquila pre-parto de buen largo, resistencia y color, buen estilo y presentación

Precios Orientativos SIPyM-PROLANA (u\$s)

Finura m	Variación %	Rinde al Peine					
		50%	55%	60%	65%	70%	75%
16.0	i -1.29 %	10.27	11.38	12.50	13.63	14.63	15.61
16.5	i -1.17 %	9.56	10.59	11.64	12.69	13.62	14.54
17.0	i -1.06 %	8.85	9.81	10.77	11.75	12.61	13.47
17.5	i -1.50 %	8.10	8.98	9.87	10.76	11.55	12.34
18.0	i -1.27 %	7.43	8.25	9.06	9.89	10.62	11.34
18.5	i -1.96 %	6.91	7.67	8.43	9.20	9.88	10.55
19.0	i -1.79 %	6.55	7.27	7.99	8.72	9.37	10.01
19.5	i -1.90 %	6.36	7.06	7.77	8.48	9.11	9.73
20.0	i -2.14 %	6.18	6.86	7.54	8.24	8.85	9.45
20.5	i -1.75 %	6.12	6.79	7.47	8.15	8.76	9.35
21.0	i -1.42 %	6.11	6.78	7.46	8.14	8.75	9.35
21.5	i -1.31 %	6.02	6.68	7.35	8.02	8.62	9.21
22.0	i -1.25 %	5.93	6.58	7.23	7.90	8.49	9.07
22.5	i -0.80 %	5.87	6.52	7.17	7.83	8.41	8.99
23.0	i -0.29 %	5.82	6.50	7.15	7.80	8.38	8.96
23.5	h 1.13 %	5.48	6.12	6.73	7.35	7.90	8.44
24.0	h 2.79 %	5.14	5.74	6.31	6.90	7.41	7.92
24.5	h 1.38 %	4.68	5.23	5.76	6.29	6.76	7.23

Nota: Los valores orientativos, variarán por tamaño de lote, distancia a barraca, acuerdo comercial y situaciones particulares del mercado local.

Post-parto

Lanas Prolana de esquila post-parto de buena presentación

Precios Orientativos SIPyM-PROLANA (u\$s)

Finura m	Variación %	Rinde al Peine				
		40%	45%	50%	55%	60%
16.0	i -1.33 %	7.52	8.58	9.72	10.71	11.70
16.5	i -1.17 %	7.00	7.99	9.04	9.97	10.90
17.0	i -1.07 %	6.47	7.39	8.37	9.23	10.09
17.5	i -1.53 %	5.92	6.76	7.66	8.45	9.24
18.0	i -1.27 %	5.43	6.21	7.04	7.76	8.49
18.5	i -1.96 %	5.05	5.77	6.54	7.22	7.89
19.0	i -1.84 %	4.83	5.52	6.20	6.84	7.48
19.5	i -1.93 %	4.69	5.37	6.02	6.65	7.27
20.0	i -2.15 %	4.56	5.21	5.88	6.46	7.03
20.5	i -1.77 %	4.51	5.16	5.82	6.39	6.95
21.0	i -1.51 %	4.50	5.15	5.81	6.38	6.95
21.5	i -1.39 %	4.43	5.07	5.72	6.29	6.84
22.0	i -1.30 %	4.41	5.05	5.66	6.22	6.77
22.5	i -0.78 %	4.37	5.00	5.62	6.17	6.72
23.0	i -0.29 %	4.33	4.96	5.57	6.15	6.69
23.5	h 1.15 %	4.12	4.72	5.29	5.88	6.43
24.0	h 2.82 %	3.86	4.42	4.96	5.51	6.04
24.5	h 1.30 %	3.51	4.02	4.52	5.02	5.50

Nota: Los valores orientativos, variarán por tamaño de lote, distancia a barraca, acuerdo comercial y situaciones particulares del mercado local.

Patagónicas

Lanas Prolana de esquila de buen largo y color, buen estilo y presentación

Precios Orientativos SIPyM-PROLANA (u\$s)

Precio barrer contado sin IVA, incluyendo adicional Prolana y lana puesta en el galpón de esquila

Finura m	Variación %	Rinde al Peine					
		50%	55%	60%	65%	70%	75%
25.0	i -0.25 %	4.23	4.70	5.17	5.66	6.08	6.51
26.0	h 0.28 %	3.74	4.17	4.59	5.02	5.40	5.78
27.0	h 1.15 %	3.20	3.56	3.93	4.30	4.63	4.96
28.0	h 2.40 %	2.65	2.96	3.27	3.58	3.86	4.14
29.0	h 2.67 %	2.18	2.44	2.70	2.96	3.19	3.42
30.0	h 3.08 %	1.76	1.98	2.19	2.41	2.60	2.79
31.0	h 2.92 %	1.44	1.62	1.80	1.98	2.14	2.30
32.0	h 2.47 %	1.10	1.24	1.39	1.53	1.66	1.79
33.0	h 1.30 %	0.78	0.88	0.99	1.10	1.20	1.30
34.0	i -0.78 %	0.45	0.53	0.60	0.68	0.75	0.81

Nota: Los valores orientativos, variarán por tamaño de lote, distancia a barraca, acuerdo comercial y situaciones particulares del mercado local.

No Patagónicas - Litoral

Lanas cruza producidas fuera de la región patagónica

Precios Orientativos SIPyM-PROLANA (u\$s)

Precio barrer contado (90%, 10%) y lana puesta en el galpón de esquila

	Variación %	Rinde al Peine		
		68%	70%	72%
Ideal Fino (24.5 mic.)	h 1.36 %	6.06	6.23	6.41
Ideal (26.5 mic.)	h 0.70 %	4.59	4.77	4.96
Corriedale	h 2.68 %	3.10	3.19	3.29
Romney	h 2.14 %	1.36	1.43	1.51

Nota: Los valores orientativos, variarán por tamaño de lote, distancia a barraca, acuerdo comercial y situaciones particulares del mercado local.

No Patagónicas - Buenos Aires

Lanas cruza producidas fuera de la región patagónica

Precios Orientativos SIPyM-PROLANA (u\$s)

Precio barrer contado (90%, 10%) y lana puesta en el galpón de esquila

	Variación %	Rinde al Peine		
		60%	63%	65%
Corriedale fino (28.5) mic.	h 2.78 %	2.52	2.71	2.89
Corriedale (30.0) mic.	h 3.08 %	1.76	1.90	2.03
Romney (32.0) mic.	h 2.19 %	1.15	1.25	1.34
Segunda Esquila	h 1.39 %	0.68	0.73	0.78

Nota: Los valores orientativos, variarán por tamaño de lote, distancia a barraca, acuerdo comercial y situaciones particulares del mercado local.