

INFORME SEMANAL

Semana40 del5 al 6 de Abril de 2017

AUSTRALIA Mercado del Este

Evolución Tipo de Cambio e Indicador General:

	30/3/2017	6/4/2017	Variación U\$S
INDICADOR AUD	15.02	14.59	i -0.43
PAR. CAMBIARIA	0.766	0.754	i -0.012
INDICADOR U\$S	11.50	11.00	i -0.50

Fuente: WESTPAC - AWEX

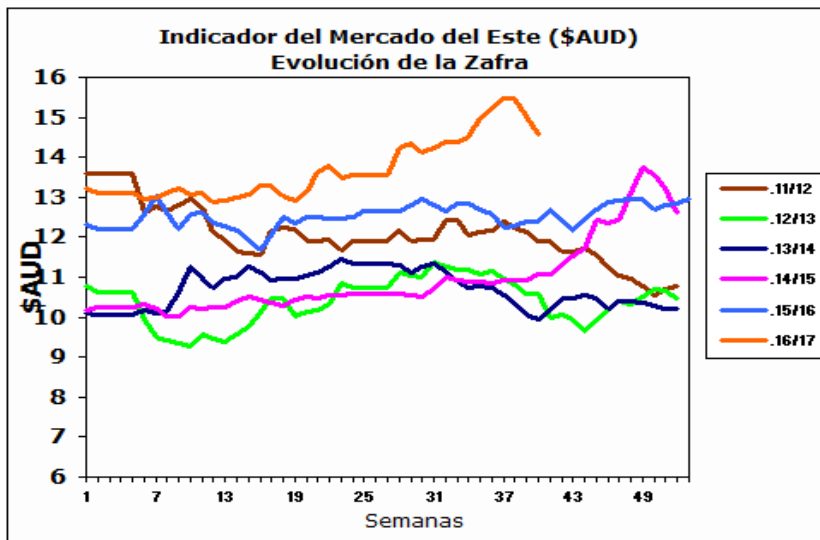

Fuente: Sipym - PROLANA en base AWEX

Comentarios:

El mercado cerró nuevamente en alza, no obstante hubo síntomas de aumento en el último día de remates pero que no alcanzaron para recuperar lo perdido. En la semana se ofrecieron 46.104 fardos vendiéndose el 83,5% de los fardos ofertados. Las próximas subastas serán a partir del día 11 de abril en Sydney, Melbourne y Fremantle con una oferta estimada de 40.224 fardos para toda la semana en los 3 centros de remates.

ARGENTINA

Variación Paridad Cambiaria (Dólar Comprador)

1 U\$S	30/3/2017	6/4/2017
\$	15.33	15.29

Fuente: SI PyM - PROLANA en base BNA

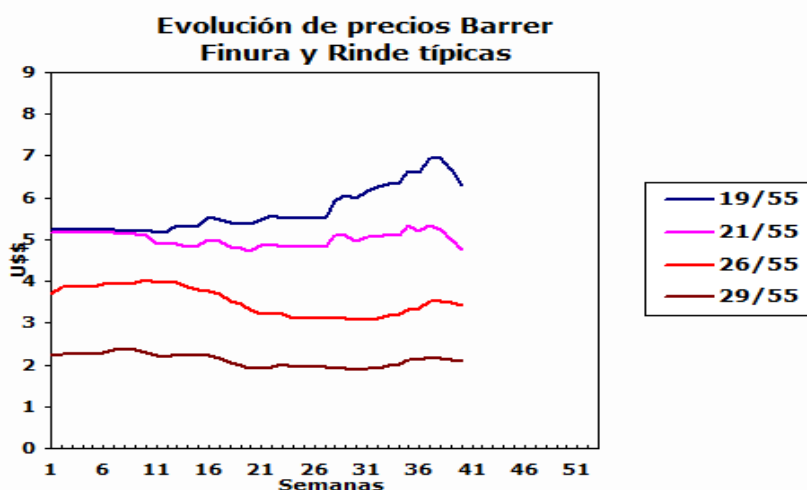

Comentarios:

La paridad cambiaria entre el dólar americano y el peso argentino bajo 04 centavos esta semana si se la compara con la fecha de cierre del mercado lanero de la semana anterior.

VENTAS SEMANALES

Provincia	Finura m	Rinde %	Total Kgs.	Precio Real U\$S	Tipo de Esquila
-----------	----------	---------	------------	------------------	-----------------

INFORME SEMANAL

ARGENTINA: Lanas Finas

Pre-parto

Lanas Prolana de esquila pre-parto de buen largo, resistencia y color, buen estilo y presentación

Precios Orientativos SIPyM-PROLANA (u\$s)

Precio barrer contado sin IVA, incluyendo adicional Prolana y lana puesta en el galpón de esquila

Finura m	Variación %	Rinde al Peine					
		50%	55%	60%	65%	70%	75%
16.0	j -5.59 %	7.45	8.27	9.09	9.92	10.65	11.37
16.5	j -4.78 %	7.25	8.04	8.83	9.64	10.35	11.06
17.0	j -3.98 %	7.04	7.80	8.58	9.36	10.06	10.74
17.5	j -2.91 %	6.84	7.59	8.35	9.11	9.78	10.45
18.0	j -4.66 %	6.58	7.30	8.03	8.76	9.41	10.05
18.5	j -4.68 %	6.25	6.93	7.63	8.32	8.94	9.55
19.0	j -5.76 %	5.66	6.29	6.92	7.55	8.11	8.67
19.5	j -7.51 %	5.02	5.57	6.13	6.70	7.20	7.70
20.0	j -5.07 %	4.63	5.15	5.67	6.19	6.66	7.12
20.5	j -4.74 %	4.44	4.93	5.43	5.94	6.38	6.82
21.0	j -4.34 %	4.29	4.76	5.25	5.74	6.17	6.60
21.5	j -3.79 %	4.18	4.65	5.12	5.60	6.02	6.44
22.0	j -3.23 %	4.07	4.53	4.99	5.46	5.87	6.28
22.5	j -3.29 %	4.10	4.56	5.03	5.49	5.91	6.32
23.0	j -3.35 %	4.13	4.62	5.08	5.56	5.98	6.39
23.5	j -2.47 %	4.17	4.66	5.13	5.61	6.03	6.45
24.0	j -1.67 %	4.20	4.70	5.17	5.65	6.08	6.50
24.5	j -1.94 %	3.81	4.26	4.70	5.14	5.53	5.91

Nota: Los valores orientativos, variarán por tamaño de lote, distancia a barraca, acuerdo comercial y situaciones particulares del mercado local.

Post-parto

Lanas Prolana de esquila post-parto de buena presentación

Precios Orientativos SIPyM-PROLANA (u\$s)

Precio barrer contado sin IVA, incluyendo adicional Prolana y lana puesta en el galpón de esquila

Finura m	Variación %	Rinde al Peine				
		40%	45%	50%	55%	60%
16.0	j -5.66 %	5.45	6.23	7.05	7.78	8.51
16.5	j -4.86 %	5.29	6.05	6.86	7.56	8.27
17.0	j -3.95 %	5.14	5.87	6.66	7.35	8.04
17.5	j -2.87 %	5.00	5.71	6.48	7.15	7.82
18.0	j -4.69 %	4.80	5.49	6.23	6.87	7.52
18.5	j -4.68 %	4.56	5.21	5.91	6.53	7.14
19.0	j -5.79 %	4.17	4.77	5.36	5.92	6.48
19.5	j -7.54 %	3.69	4.22	4.75	5.25	5.74
20.0	j -5.21 %	3.40	3.90	4.40	4.84	5.28
20.5	j -4.78 %	3.26	3.73	4.22	4.64	5.06
21.0	j -4.35 %	3.14	3.61	4.08	4.49	4.89
21.5	j -3.85 %	3.06	3.52	3.98	4.38	4.77
22.0	j -3.25 %	3.02	3.46	3.90	4.29	4.67
22.5	j -3.37 %	3.04	3.49	3.92	4.32	4.71
23.0	j -3.39 %	3.06	3.51	3.95	4.37	4.76
23.5	j -2.57 %	3.12	3.58	4.02	4.47	4.90
24.0	j -1.65 %	3.15	3.61	4.06	4.51	4.95
24.5	j -2.02 %	2.85	3.27	3.68	4.10	4.49

Nota: Los valores orientativos, variarán por tamaño de lote, distancia a barraca, acuerdo comercial y situaciones particulares del mercado local.

Patagónicas

Lanas Prolana de esquila de buen largo y color, buen estilo y presentación

Precios Orientativos SIPyM-PROLANA (u\$s)

Precio barrer contado sin IVA, incluyendo adicional Prolana y lana puesta en el galpón de esquila

Finura m	Variación %	Rinde al Peine					
		50%	55%	60%	65%	70%	75%
25.0	j -2.23 %	3.42	3.81	4.20	4.60	4.95	5.30
26.0	j -1.66 %	3.08	3.43	3.78	4.14	4.46	4.77
27.0	j -1.95 %	2.60	2.91	3.21	3.52	3.79	4.06
28.0	j -2.25 %	2.13	2.39	2.64	2.90	3.13	3.35
29.0	j -1.63 %	1.86	2.08	2.31	2.53	2.73	2.93
30.0	j -0.94 %	1.62	1.82	2.02	2.22	2.40	2.58
31.0	j -2.49 %	1.34	1.51	1.68	1.86	2.01	2.16
32.0	j -5.11 %	1.05	1.19	1.33	1.47	1.60	1.72
33.0	j -8.43 %	0.78	0.89	1.00	1.11	1.21	1.31
34.0	j -15.50 %	0.50	0.58	0.66	0.74	0.82	0.89

Nota: Los valores orientativos, variarán por tamaño de lote, distancia a barraca, acuerdo comercial y situaciones particulares del mercado local.

No Patagónicas - Litoral

Lanas cruza producidas fuera de la región patagónica

Precios Orientativos SIPyM-PROLANA (u\$s)

Precio barrer contado (90%, 10%) y lana puesta en el galpón de esquila

	Variación %	Rinde al Peine		
		68%	70%	72%
Ideal Fino (24.5 mic.)	j -1.93 %	4.95	5.09	5.24
Ideal (26.5 mic.)	j -1.75 %	3.77	3.92	4.08
Corriedale	j -1.80 %	2.65	2.73	2.81
Romney	j -4.83 %	1.31	1.38	1.45

Nota: Los valores orientativos, variarán por tamaño de lote, distancia a barraca, acuerdo comercial y situaciones particulares del mercado local.

No Patagónicas - Buenos Aires

Lanas cruza producidas fuera de la región patagónica

Precios Orientativos SIPyM-PROLANA (u\$s)

Precio barrer contado (90%, 10%) y lana puesta en el galpón de esquila

	Variación %	Rinde al Peine		
		60%	63%	65%
Corriedale fino (28.5) mic.	j -2.19 %	2.08	2.24	2.39
Corriedale (30.0) mic.	j -0.75 %	1.63	1.75	1.88
Romney (32.0) mic.	j -5.03 %	1.11	1.20	1.28
Segunda Esquila	j -4.91 %	0.66	0.71	0.76

Nota: Los valores orientativos, variarán por tamaño de lote, distancia a barraca, acuerdo comercial y situaciones particulares del mercado local.