

INFORME SEMANAL

Semana38 del16 al 23 de Marzo de 2017

AUSTRALIA Mercado del Este

Evolución Tipo de Cambio e Indicador General:

	16/3/2017	23/3/2017	Variación U\$S
INDICADOR AUD	15.46	15.46	f9 0.00
PAR. CAMBIARIA	0.769	0.766	i -0.003
INDICADOR U\$S	11.88	11.84	i -0.04

Fuente: WESTPAC - AWEX

Comentarios:

En el ultimo dia de la semana, el mercado cerro en baja. La oferta total fue de 49.214 fardos y se vendio el 92% de los mismos. Las subastas continuarán el dia 29/03 en Sydney, Melbourne y Fremantle con un total de 46.447 fardos ofrecidos.

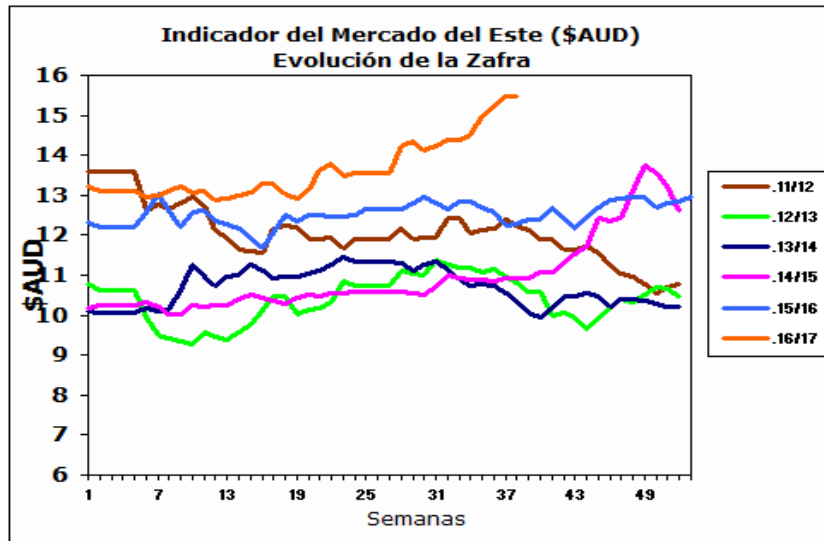

Fuente: Sipym - PROLANA en base AWEX

ARGENTINA

Variación Paridad Cambiaria (Dólar Comprador)

1 U\$S	16/3/2017	23/3/2017
\$	15.47	15.53

Fuente: SI PyM - PROLANA en base BNA

Evolución de precios Barrer Finura y Rinde típicas

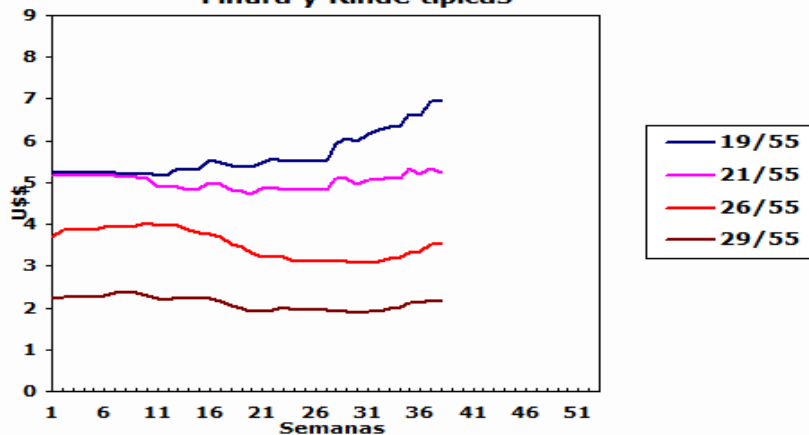

Comentarios:

La paridad cambiaria entre el dolar americano y el peso argentino aumento 6 centavos con respecto al cierre de la semana anterior.

VENTAS SEMANALES

Provincia	Finura m	Rinde %	Total Kgs.	Precio Real U\$S	Tipo de Esquila
-----------	----------	---------	------------	------------------	-----------------

INFORME SEMANAL

ARGENTINA: Lanas Finas

Pre-parto

Lanas Prolana de esquila pre-parto de buen largo, resistencia y color, buen estilo y presentación

Precios Orientativos SIPyM-PROLANA (u\$s)

Finura m	Variación %	Rinde al Peine						
		50%	55%	60%	65%	70%	75%	
16.0	h 7.52 %	8.20	9.09	9.99	10.90	11.70	12.49	
16.5	h 5.21 %	7.88	8.74	9.61	10.48	11.25	12.02	
17.0	h 2.86 %	7.57	8.39	9.22	10.06	10.81	11.54	
17.5	i -0.02 %	7.27	8.07	8.87	9.68	10.39	11.10	
18.0	i -0.24 %	7.15	7.93	8.72	9.52	10.22	10.91	
18.5	h 0.17 %	6.79	7.53	8.28	9.04	9.71	10.37	
19.0	i -0.38 %	6.24	6.93	7.62	8.31	8.93	9.54	
19.5	i -0.69 %	5.65	6.27	6.90	7.53	8.09	8.65	
20.0	i -1.23 %	5.13	5.70	6.28	6.85	7.37	7.87	
20.5	i -1.60 %	4.90	5.45	6.00	6.55	7.04	7.52	
21.0	i -2.04 %	4.72	5.24	5.77	6.30	6.78	7.25	
21.5	i -2.01 %	4.59	5.10	5.61	6.13	6.59	7.05	
22.0	i -1.98 %	4.46	4.95	5.45	5.96	6.41	6.85	
22.5	i -2.13 %	4.39	4.88	5.37	5.87	6.31	6.75	
23.0	i -2.36 %	4.32	4.82	5.31	5.80	6.24	6.67	
23.5	i -1.02 %	4.30	4.80	5.29	5.78	6.21	6.64	
24.0	h 0.34 %	4.27	4.78	5.26	5.75	6.18	6.61	
24.5	h 0.20 %	3.90	4.36	4.80	5.25	5.65	6.04	

Nota: Los valores orientativos, variarán por tamaño de lote, distancia a barraca, acuerdo comercial y situaciones particulares del mercado local.

Post-parto

Lanas Prolana de esquila post-parto de buena presentación

Precios Orientativos SIPyM-PROLANA (u\$s)

Finura m	Variación %	Rinde al Peine				
		40%	45%	50%	55%	60%
16.0	h 7.60 %	6.00	6.85	7.76	8.56	9.36
16.5	h 5.26 %	5.76	6.58	7.46	8.23	9.00
17.0	h 2.89 %	5.53	6.32	7.16	7.90	8.64
17.5	i -0.09 %	5.31	6.07	6.88	7.59	8.30
18.0	i -0.18 %	5.22	5.97	6.77	7.47	8.17
18.5	h 0.16 %	4.96	5.67	6.42	7.09	7.75
19.0	i -0.41 %	4.60	5.26	5.90	6.52	7.13
19.5	i -0.63 %	4.16	4.76	5.35	5.90	6.46
20.0	i -1.18 %	3.78	4.32	4.88	5.37	5.85
20.5	i -1.66 %	3.60	4.13	4.66	5.13	5.58
21.0	i -2.07 %	3.46	3.97	4.49	4.93	5.38
21.5	i -2.04 %	3.37	3.86	4.36	4.80	5.23
22.0	i -1.99 %	3.30	3.79	4.26	4.69	5.11
22.5	i -2.25 %	3.25	3.73	4.19	4.61	5.03
23.0	i -2.38 %	3.20	3.67	4.13	4.56	4.97
23.5	i -1.05 %	3.22	3.69	4.15	4.61	5.05
24.0	h 0.39 %	3.20	3.67	4.13	4.59	5.03
24.5	h 0.11 %	2.91	3.34	3.76	4.19	4.59

Nota: Los valores orientativos, variarán por tamaño de lote, distancia a barraca, acuerdo comercial y situaciones particulares del mercado local.

Precio barrer contado sin IVA, incluyendo adicional Prolana y lana puesta en el galpón de esquila

Patagónicas

Lanas Prolana de esquila de buen largo y color, buen estilo y presentación

Precios Orientativos SIPyM-PROLANA (u\$s)

Precio barrer contado sin IVA, incluyendo adicional Prolana y lana puesta en el galpón de esquila

Finura m	Variación %	Rinde al Peine					
		50%	55%	60%	65%	70%	75%
25.0	i -0.11 %	3.52	3.92	4.32	4.72	5.08	5.44
26.0	h 0.25 %	3.18	3.54	3.91	4.28	4.60	4.93
27.0	i -0.67 %	2.70	3.01	3.33	3.64	3.93	4.21
28.0	i -2.16 %	2.22	2.48	2.75	3.01	3.25	3.48
29.0	i -1.85 %	1.91	2.14	2.37	2.60	2.81	3.01
30.0	i -1.61 %	1.64	1.84	2.05	2.25	2.43	2.61
31.0	i -0.53 %	1.42	1.60	1.78	1.96	2.12	2.28
32.0	h 0.43 %	1.19	1.34	1.49	1.65	1.79	1.92
33.0	h 2.25 %	0.97	1.10	1.23	1.36	1.48	1.59
34.0	h 5.21 %	0.75	0.85	0.96	1.07	1.17	1.26

Nota: Los valores orientativos, variarán por tamaño de lote, distancia a barraca, acuerdo comercial y situaciones particulares del mercado local.

No Patagónicas - Litoral

Lanas cruza producidas fuera de la región patagónica

Precios Orientativos SIPyM-PROLANA (u\$s)

Precio barrer contado (90%, 10%) y lana puesta en el galpón de esquila

	Variación %	Rinde al Peine		
		68%	70%	72%
Ideal Fino (24.5 mic.)	h 0.13 %	5.06	5.20	5.35
Ideal (26.5 mic.)	i -0.16 %	3.90	4.06	4.21
Corriedale	i -1.86 %	2.73	2.81	2.89
Romney	h 0.43 %	1.46	1.54	1.63

Nota: Los valores orientativos, variarán por tamaño de lote, distancia a barraca, acuerdo comercial y situaciones particulares del mercado local.

No Patagónicas - Buenos Aires

Lanas cruza producidas fuera de la región patagónica

Precios Orientativos SIPyM-PROLANA (u\$s)

Precio barrer contado (90%, 10%) y lana puesta en el galpón de esquila

	Variación %	Rinde al Peine		
		60%	63%	65%
Corriedale fino (28.5) mic.	i -1.97 %	2.16	2.32	2.48
Corriedale (30.0) mic.	i -1.30 %	1.65	1.78	1.90
Romney (32.0) mic.	h 0.50 %	1.24	1.35	1.44
Segunda Esquila	h 0.42 %	0.74	0.80	0.85

Nota: Los valores orientativos, variarán por tamaño de lote, distancia a barraca, acuerdo comercial y situaciones particulares del mercado local.