

INFORME SEMANAL

Semana37 del15 al 16 de Marzo de 2017

AUSTRALIA Mercado del Este

Evolución Tipo de Cambio e Indicador General:

	9/3/2017	16/3/2017	Variación U\$S
INDICADOR AUD	15.22	15.46	h 0.24
PAR. CAMBIARIA	0.752	0.769	h 0.017
INDICADOR U\$S	11.44	11.88	h 0.44

Fuente: WESTPAC - AWEX

Comentarios:

Esta semana, con valores históricos de lana el indicador general del mercado australiano I.M.E. alcanzó el máximo valor de la zafra 15,46 AUD; las categorías más ganadores fueron las dos extremas por un lado las lanas superfinas y por otro las lanas cruza fuerte. En la semana se ofrecieron 42.732 fardos vendiéndose el 93,3% de los fardos ofertados. Las próximas subastas serán a partir del día 22 de marzo en Sydney, Melbourne y Fremantle con una oferta estimada de 51.255 fardos para toda la semana en los 3 centros de remates.

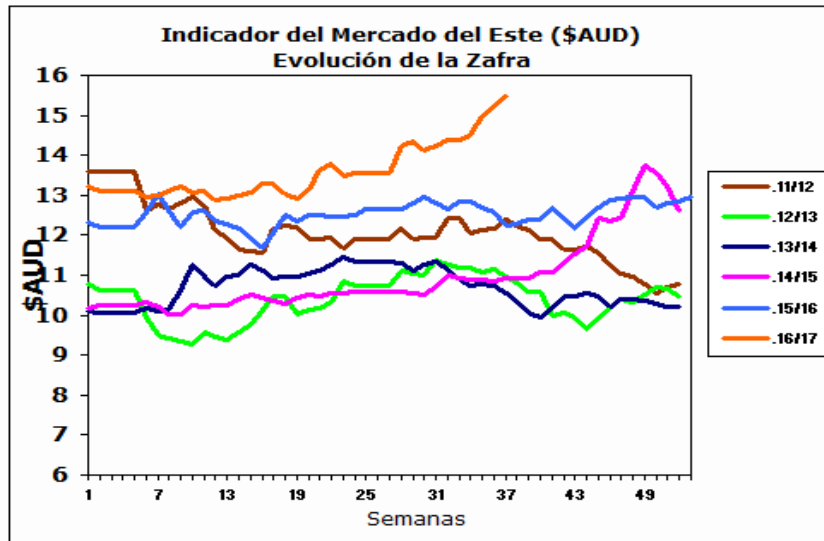

Fuente: Sipym - PROLANA en base AWEX

ARGENTINA

Variación Paridad Cambiaria (Dólar Comprador)

1 U\$S	9/3/2017	16/3/2017
\$	15.54	15.47

Fuente: SI PyM - PROLANA en base BNA

Evolución de precios Barrer Finura y Rinde típicas

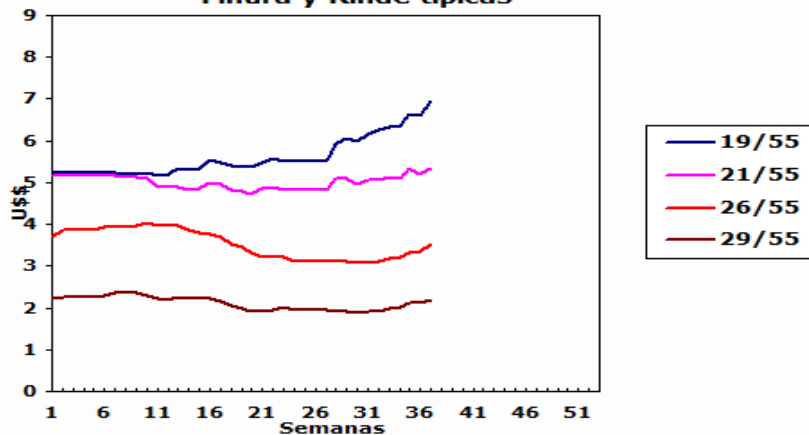

Comentarios:

La paridad cambiaria entre el dólar americano y el peso argentino bajo 7 centavos esta semana si se la compara con la fecha de cierre del mercado lanero de la semana anterior. El viernes de la semana pasada recibimos en la oficina del Sipym situada dentro del Laboratorio de Lanos Rawson la visita del Presidente del INTA Dr. Amadeo Nicora, Vicepresidente Sr. Mariano Bosch, Director Nacional Ing. Héctor Espina junto con autoridades locales.

VENTAS SEMANALES

Provincia	Finura m	Rinde %	Total Kgs.	Precio Real U\$S	Tipo de Esquila
-----------	----------	---------	------------	------------------	-----------------

INFORME SEMANAL

ARGENTINA: Lanas Finas

Pre-parto

Lanas Prolana de esquila pre-parto de buen largo, resistencia y color, buen estilo y presentación

Precios Orientativos SIPyM-PROLANA (u\$s)

Finura m	Variación %	Rinde al Peine					
		50%	55%	60%	65%	70%	75%
16.0	h 7.49 %	7.62	8.45	9.29	10.14	10.89	11.62
16.5	h 6.90 %	7.49	8.31	9.13	9.96	10.70	11.42
17.0	h 6.24 %	7.35	8.16	8.97	9.78	10.51	11.22
17.5	h 6.13 %	7.28	8.07	8.87	9.68	10.39	11.10
18.0	h 6.48 %	7.17	7.95	8.74	9.54	10.24	10.94
18.5	h 6.89 %	6.78	7.52	8.27	9.02	9.69	10.35
19.0	h 4.97 %	6.26	6.95	7.65	8.35	8.96	9.58
19.5	h 3.95 %	5.69	6.31	6.95	7.58	8.15	8.71
20.0	h 2.74 %	5.20	5.77	6.35	6.94	7.46	7.97
20.5	h 2.75 %	4.98	5.54	6.09	6.66	7.15	7.65
21.0	h 2.82 %	4.82	5.35	5.89	6.43	6.92	7.40
21.5	h 2.40 %	4.68	5.20	5.73	6.26	6.73	7.19
22.0	h 1.93 %	4.55	5.05	5.56	6.08	6.54	6.99
22.5	h 2.17 %	4.48	4.98	5.49	6.00	6.45	6.90
23.0	h 2.38 %	4.42	4.94	5.44	5.94	6.39	6.83
23.5	h 2.36 %	4.34	4.85	5.34	5.84	6.28	6.71
24.0	h 2.34 %	4.26	4.76	5.24	5.73	6.16	6.59
24.5	h 2.99 %	3.89	4.35	4.79	5.24	5.64	6.03

Nota: Los valores orientativos, variarán por tamaño de lote, distancia a barraca, acuerdo comercial y situaciones particulares del mercado local.

Post-parto

Lanas Prolana de esquila post-parto de buena presentación

Precios Orientativos SIPyM-PROLANA (u\$s)

Finura m	Variación %	Rinde al Peine				
		40%	45%	50%	55%	60%
16.0	h 7.54 %	5.57	6.37	7.21	7.96	8.70
16.5	h 6.90 %	5.47	6.25	7.09	7.82	8.55
17.0	h 6.27 %	5.37	6.14	6.96	7.68	8.40
17.5	h 6.18 %	5.32	6.07	6.88	7.60	8.31
18.0	h 6.45 %	5.24	5.98	6.78	7.48	8.18
18.5	h 6.95 %	4.95	5.66	6.41	7.08	7.74
19.0	h 4.98 %	4.62	5.28	5.93	6.54	7.16
19.5	h 3.92 %	4.19	4.79	5.38	5.94	6.50
20.0	h 2.73 %	3.82	4.38	4.94	5.43	5.92
20.5	h 2.85 %	3.66	4.20	4.74	5.21	5.68
21.0	h 2.85 %	3.54	4.05	4.58	5.04	5.49
21.5	h 2.41 %	3.44	3.94	4.45	4.90	5.34
22.0	h 1.98 %	3.37	3.87	4.35	4.78	5.21
22.5	h 2.21 %	3.33	3.81	4.29	4.72	5.14
23.0	h 2.44 %	3.28	3.76	4.23	4.67	5.09
23.5	h 2.45 %	3.25	3.73	4.19	4.66	5.11
24.0	h 2.34 %	3.19	3.66	4.11	4.57	5.01
24.5	h 3.02 %	2.91	3.34	3.76	4.18	4.58

Nota: Los valores orientativos, variarán por tamaño de lote, distancia a barraca, acuerdo comercial y situaciones particulares del mercado local.

Precio barrer contado sin IVA, incluyendo adicional Prolana y lana puesta en el galpón de esquila

Precio barrer contado sin IVA, incluyendo adicional Prolana y lana puesta en el galpón de esquila

Patagónicas

Lanas Prolana de esquila de buen largo y color, buen estilo y presentación

Precios Orientativos SIPyM-PROLANA (u\$s)

Precio barrer contado sin IVA, incluyendo adicional Prolana y lana puesta en el galpón de esquila

Finura m	Variación %	Rinde al Peine					
		50%	55%	60%	65%	70%	75%
25.0	h 3.80 %	3.52	3.92	4.32	4.73	5.09	5.45
26.0	h 4.68 %	3.17	3.53	3.90	4.27	4.59	4.92
27.0	h 3.61 %	2.72	3.03	3.35	3.67	3.95	4.24
28.0	h 2.21 %	2.27	2.54	2.80	3.08	3.32	3.56
29.0	h 2.09 %	1.95	2.18	2.41	2.65	2.86	3.07
30.0	h 2.04 %	1.67	1.87	2.08	2.29	2.47	2.65
31.0	h 3.60 %	1.43	1.61	1.79	1.97	2.13	2.29
32.0	h 6.02 %	1.18	1.33	1.49	1.64	1.78	1.92
33.0	h 9.72 %	0.95	1.07	1.20	1.33	1.45	1.56
34.0	h 15.43 %	0.71	0.81	0.91	1.02	1.11	1.20

Nota: Los valores orientativos, variarán por tamaño de lote, distancia a barraca, acuerdo comercial y situaciones particulares del mercado local.

No Patagónicas - Litoral

Lanas cruza producidas fuera de la región patagónica

Precios Orientativos SIPyM-PROLANA (u\$s)

Precio barrer contado (90%, 10%) y lana puesta en el galpón de esquila

	Variación %	Rinde al Peine		
		68%	70%	72%
Ideal Fino (24.5 mic.)	h 2.97 %	5.05	5.20	5.34
Ideal (26.5 mic.)	h 4.10 %	3.91	4.06	4.22
Corriedale	h 2.14 %	2.78	2.86	2.95
Romney	h 5.98 %	1.45	1.54	1.62

Nota: Los valores orientativos, variarán por tamaño de lote, distancia a barraca, acuerdo comercial y situaciones particulares del mercado local.

No Patagónicas - Buenos Aires

Lanas cruza producidas fuera de la región patagónica

Precios Orientativos SIPyM-PROLANA (u\$s)

Precio barrer contado (90%, 10%) y lana puesta en el galpón de esquila

	Variación %	Rinde al Peine		
		60%	63%	65%
Corriedale fino (28.5) mic.	h 2.31 %	2.20	2.37	2.53
Corriedale (30.0) mic.	h 1.89 %	1.67	1.80	1.93
Romney (32.0) mic.	h 6.08 %	1.24	1.34	1.43
Segunda Esquila	h 6.25 %	0.74	0.79	0.85

Nota: Los valores orientativos, variarán por tamaño de lote, distancia a barraca, acuerdo comercial y situaciones particulares del mercado local.