

INFORME SEMANAL

Semana 36 del 7 al 9 de Marzo de 2017

AUSTRALIA Mercado del Este

Evolución Tipo de Cambio e Indicador General:

	2/3/2017	9/3/2017	Variación U\$S
INDICADOR AUD	15.00	15.22	h 0.22
PAR. CAMBIARIA	0.766	0.752	i -0.014
INDICADOR U\$S	11.49	11.44	i -0.05

Fuente: WESTPAC - AWEX

Comentarios:

Esta semana el indicador general del mercado australiano I.M.E. alcanzó el máximo valor de la zafra 15,22 AUD; sin embargo el tipo de cambio entre el dólar americano y australiano bajó y eso hizo que hubiera oscilaciones en los valores de las categorías de las lanas. En la semana se ofrecieron 45.999 fardos vendiéndose el 95,0% de los fardos ofertados. Las próximas subastas serán a partir del día 15 de marzo en Sydney, Melbourne y Fremantle con una oferta estimada de 43.731 fardos para toda la semana en los 3 centros de remates.

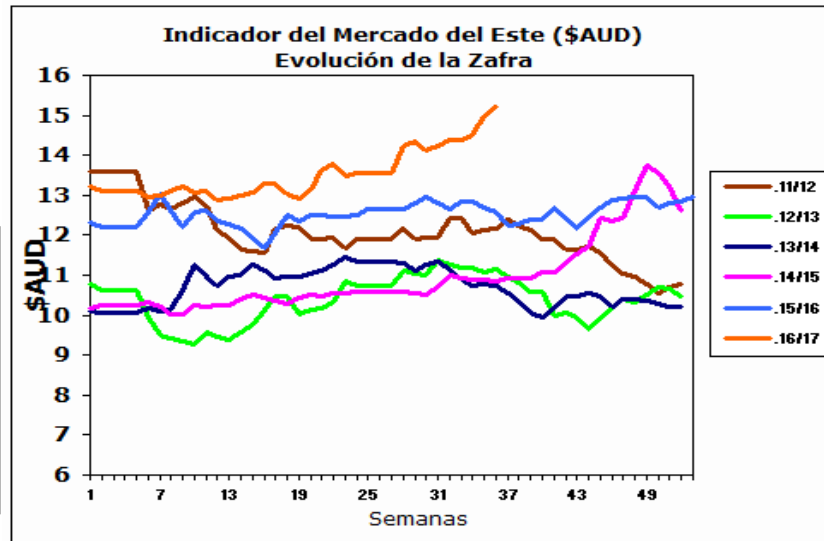

Fuente: Sipym - PROLANA en base AWEX

ARGENTINA

Variación Paridad Cambiaria (Dólar Comprador)

1 U\$S	2/3/2017	9/3/2017
\$	15.32	15.54

Fuente: SI PyM - PROLANA en base BNA

Evolución de precios Barrer Finura y Rinde típicas

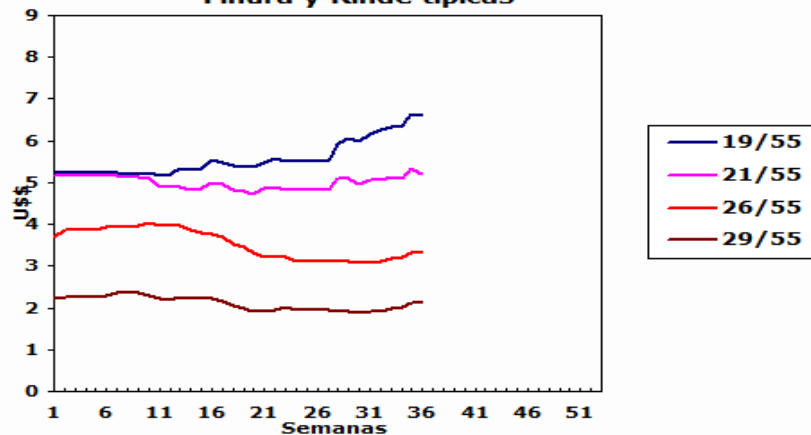

Comentarios:

La paridad cambiaria entre el dólar americano y el peso argentino subió 22 centavos esta semana si se la compara con la fecha de cierre del mercado lanero de la semana anterior. Mañana recibiremos en la oficina del Sipym y Laboratorio de Lanas Rawson una visita del Presidente del INTA Dr. Amadeo Nicora, Vicepresidente Sr. Mariano Bosch y Director Nacional Ing. Héctor Espina.

VENTAS SEMANALES

Provincia	Finura m	Rinde %	Total Kgs.	Precio Real U\$S	Tipo de Esquila
-----------	----------	---------	------------	------------------	-----------------

INFORME SEMANAL

ARGENTINA: Lanas Finas

Pre-parto

Lanas Prolana de esquila pre-parto de buen largo, resistencia y color, buen estilo y presentación

Precios Orientativos SIPyM-PROLANA (u\$s)

Finura m	Variación %	Rinde al Peine					
		50%	55%	60%	65%	70%	75%
16.0	h 1.95 %	7.09	7.86	8.64	9.43	10.13	10.82
16.5	h 1.43 %	7.00	7.77	8.54	9.32	10.01	10.69
17.0	h 0.98 %	6.92	7.68	8.44	9.21	9.89	10.56
17.5	h 1.03 %	6.85	7.60	8.36	9.12	9.80	10.46
18.0	h 0.45 %	6.73	7.46	8.21	8.96	9.62	10.28
18.5	i -0.35 %	6.34	7.03	7.73	8.44	9.07	9.69
19.0	i -0.37 %	5.97	6.62	7.28	7.95	8.54	9.13
19.5	i -0.88 %	5.47	6.07	6.68	7.30	7.84	8.38
20.0	i -0.90 %	5.06	5.62	6.18	6.75	7.26	7.76
20.5	i -1.54 %	4.85	5.39	5.93	6.48	6.96	7.44
21.0	i -2.37 %	4.68	5.20	5.73	6.26	6.73	7.20
21.5	i -2.43 %	4.57	5.08	5.59	6.11	6.57	7.03
22.0	i -2.54 %	4.46	4.96	5.46	5.96	6.41	6.86
22.5	i -2.21 %	4.39	4.88	5.37	5.87	6.31	6.75
23.0	i -1.92 %	4.32	4.82	5.31	5.80	6.24	6.68
23.5	i -1.87 %	4.24	4.74	5.22	5.70	6.13	6.56
24.0	i -1.90 %	4.16	4.65	5.12	5.60	6.02	6.44
24.5	i -0.62 %	3.78	4.22	4.65	5.09	5.47	5.86

Nota: Los valores orientativos, variarán por tamaño de lote, distancia a barraca, acuerdo comercial y situaciones particulares del mercado local.

Post-parto

Lanas Prolana de esquila post-parto de buena presentación

Precios Orientativos SIPyM-PROLANA (u\$s)

Finura m	Variación %	Rinde al Peine				
		40%	45%	50%	55%	60%
16.0	h 1.96 %	5.18	5.92	6.71	7.40	8.09
16.5	h 1.51 %	5.12	5.85	6.63	7.31	8.00
17.0	h 0.99 %	5.05	5.78	6.55	7.23	7.90
17.5	h 1.04 %	5.00	5.72	6.48	7.16	7.83
18.0	h 0.48 %	4.91	5.62	6.37	7.03	7.69
18.5	i -0.37 %	4.62	5.29	6.00	6.62	7.24
19.0	i -0.39 %	4.40	5.03	5.65	6.23	6.82
19.5	i -0.85 %	4.03	4.61	5.17	5.72	6.26
20.0	i -0.87 %	3.72	4.26	4.81	5.29	5.76
20.5	i -1.64 %	3.56	4.08	4.61	5.07	5.52
21.0	i -2.35 %	3.44	3.94	4.45	4.90	5.34
21.5	i -2.40 %	3.36	3.85	4.35	4.78	5.21
22.0	i -2.49 %	3.31	3.79	4.26	4.69	5.11
22.5	i -2.25 %	3.25	3.73	4.20	4.62	5.03
23.0	i -1.91 %	3.20	3.67	4.13	4.56	4.97
23.5	i -1.92 %	3.17	3.64	4.09	4.55	4.99
24.0	i -1.91 %	3.11	3.57	4.02	4.47	4.90
24.5	i -0.60 %	2.82	3.24	3.65	4.06	4.45

Nota: Los valores orientativos, variarán por tamaño de lote, distancia a barraca, acuerdo comercial y situaciones particulares del mercado local.

Precio barrer contado sin IVA, incluyendo adicional Prolana y lana puesta en el galpón de esquila

Patagónicas

Lanas Prolana de esquila de buen largo y color, buen estilo y presentación

Precios Orientativos SIPyM-PROLANA (u\$s)

Precio barrer contado sin IVA, incluyendo adicional Prolana y lana puesta en el galpón de esquila

Finura m	Variación %	Rinde al Peine					
		50%	55%	60%	65%	70%	75%
25.0	h 0.97 %	3.39	3.78	4.16	4.56	4.90	5.25
26.0	h 1.79 %	3.03	3.37	3.72	4.08	4.39	4.70
27.0	h 1.25 %	2.62	2.93	3.23	3.54	3.82	4.09
28.0	h 0.94 %	2.22	2.48	2.75	3.01	3.25	3.48
29.0	h 0.54 %	1.91	2.13	2.36	2.60	2.80	3.01
30.0	i -0.08 %	1.64	1.83	2.04	2.24	2.42	2.60
31.0	h 0.19 %	1.38	1.55	1.73	1.90	2.06	2.21
32.0	h 0.57 %	1.11	1.26	1.40	1.55	1.68	1.81
33.0	h 1.17 %	0.86	0.98	1.09	1.21	1.32	1.43
34.0	h 2.67 %	0.61	0.70	0.79	0.88	0.96	1.05

Nota: Los valores orientativos, variarán por tamaño de lote, distancia a barraca, acuerdo comercial y situaciones particulares del mercado local.

No Patagónicas - Litoral

Lanas cruza producidas fuera de la región patagónica

Precios Orientativos SIPyM-PROLANA (u\$s)

Precio barrer contado (90%, 10%) y lana puesta en el galpón de esquila

	Variación %	Rinde al Peine		
		68%	70%	72%
Ideal Fino (24.5 mic.)	i -0.59 %	4.90	5.05	5.19
Ideal (26.5 mic.)	h 1.65 %	3.75	3.90	4.06
Corriedale	h 0.48 %	2.72	2.80	2.89
Romney	h 0.69 %	1.37	1.45	1.53

Nota: Los valores orientativos, variarán por tamaño de lote, distancia a barraca, acuerdo comercial y situaciones particulares del mercado local.

No Patagónicas - Buenos Aires

Lanas cruza producidas fuera de la región patagónica

Precios Orientativos SIPyM-PROLANA (u\$s)

Precio barrer contado (90%, 10%) y lana puesta en el galpón de esquila

	Variación %	Rinde al Peine		
		60%	63%	65%
Corriedale fino (28.5) mic.	h 0.58 %	2.15	2.32	2.47
Corriedale (30.0) mic.	fg 0.00 %	1.64	1.77	1.89
Romney (32.0) mic.	h 0.53 %	1.17	1.26	1.35
Segunda Esquila	h 0.90 %	0.69	0.75	0.80

Nota: Los valores orientativos, variarán por tamaño de lote, distancia a barraca, acuerdo comercial y situaciones particulares del mercado local.