

## INFORME SEMANAL

Semana33 del14 al 16 de Febrero de 2017

### AUSTRALIA Mercado del Este

Evolución Tipo de Cambio e Indicador General:

|                | 9/2/2017 | 16/2/2017 | Variación U\$S |
|----------------|----------|-----------|----------------|
| INDICADOR AUD  | 14.37    | 14.40     | h 0.03         |
| PAR. CAMBIARIA | 0.763    | 0.772     | h 0.009        |
| INDICADOR U\$S | 10.96    | 11.11     | h 0.15         |

Fuente: WESTPAC - AWEX

#### Comentarios:

Esta semana, el mercado continuo en alza, logrando el indicador general del mercado australiano E.M.I el máximo valor de la zafra 14,40 AUD. En la semana se ofrecieron 44.938 fardos vendiéndose el 92,4% de los fardos ofertados. Las próximas subastas serán a partir del día 21 de febrero en Melbourne con una oferta estimada de 46.922 fardos para toda la semana en los 3 centros de remates.

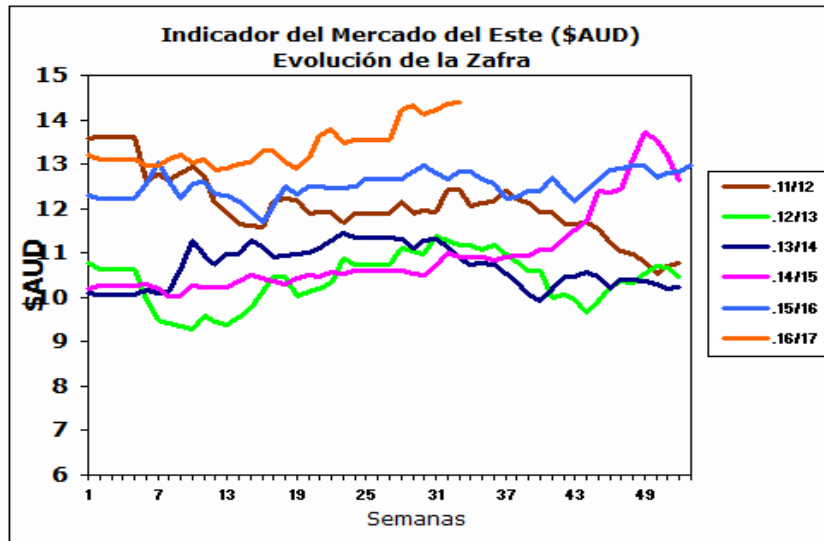

Fuente: Sipym - PROLANA en base AWEX

### ARGENTINA

Variación Paridad Cambiaria (Dólar Comprador)

| 1 U\$S | 9/2/2017 | 16/2/2017 |
|--------|----------|-----------|
| \$     | 15.58    | 15.26     |

Fuente: SI PyM - PROLANA en base BNA

#### Evolución de precios Barrer Finura y Rinde típicas

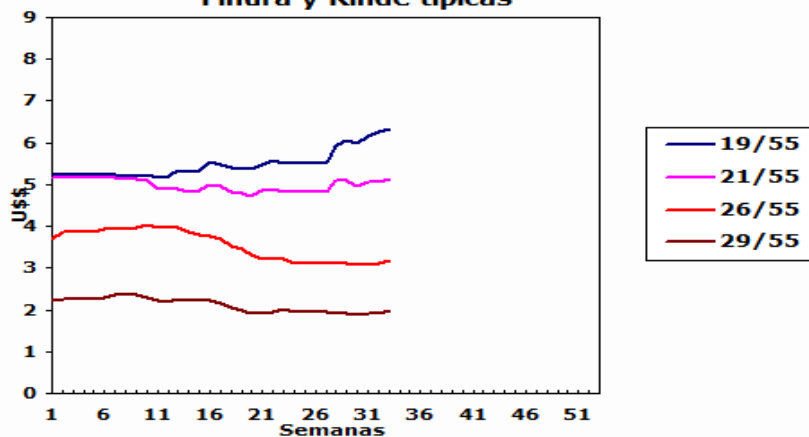

#### Comentarios:

La paridad cambiaria entre el dólar americano y el peso argentino bajo 32 centavos esta semana si se la compara con la fecha de cierre del mercado lanero de la semana anterior.

#### VENTAS SEMANALES

| Provincia | Finura m | Rinde % | Total Kgs. | Precio Real U\$S | Tipo de Esquila |
|-----------|----------|---------|------------|------------------|-----------------|
|-----------|----------|---------|------------|------------------|-----------------|

## INFORME SEMANAL

## ARGENTINA: Lanas Finas

### Pre-parto

Lanas Prolana de esquila pre-parto de buen largo, resistencia y color, buen estilo y presentación

Precios Orientativos SIPyM-PROLANA (u\$s)

| Finura<br>m | Variación<br>% | Rinde al Peine |      |      |      |      |       |  |
|-------------|----------------|----------------|------|------|------|------|-------|--|
|             |                | 50%            | 55%  | 60%  | 65%  | 70%  | 75%   |  |
| 16.0        | h 2.22 %       | 6.78           | 7.52 | 8.27 | 9.03 | 9.69 | 10.35 |  |
| 16.5        | h 2.04 %       | 6.70           | 7.44 | 8.18 | 8.92 | 9.58 | 10.24 |  |
| 17.0        | h 1.86 %       | 6.63           | 7.35 | 8.08 | 8.82 | 9.48 | 10.12 |  |
| 17.5        | h 1.70 %       | 6.53           | 7.24 | 7.97 | 8.69 | 9.34 | 9.97  |  |
| 18.0        | h 2.18 %       | 6.41           | 7.11 | 7.82 | 8.53 | 9.16 | 9.79  |  |
| 18.5        | h 1.33 %       | 6.09           | 6.76 | 7.43 | 8.12 | 8.72 | 9.31  |  |
| 19.0        | h 0.93 %       | 5.70           | 6.33 | 6.96 | 7.60 | 8.17 | 8.73  |  |
| 19.5        | h 0.77 %       | 5.30           | 5.89 | 6.48 | 7.08 | 7.60 | 8.13  |  |
| 20.0        | h 0.08 %       | 4.91           | 5.45 | 6.00 | 6.56 | 7.05 | 7.54  |  |
| 20.5        | h 0.42 %       | 4.73           | 5.26 | 5.79 | 6.33 | 6.80 | 7.27  |  |
| 21.0        | h 0.74 %       | 4.60           | 5.12 | 5.63 | 6.15 | 6.62 | 7.08  |  |
| 21.5        | h 0.58 %       | 4.50           | 5.00 | 5.50 | 6.01 | 6.47 | 6.92  |  |
| 22.0        | h 0.39 %       | 4.39           | 4.88 | 5.38 | 5.88 | 6.32 | 6.76  |  |
| 22.5        | h 1.09 %       | 4.35           | 4.83 | 5.32 | 5.82 | 6.26 | 6.69  |  |
| 23.0        | h 1.94 %       | 4.31           | 4.81 | 5.30 | 5.79 | 6.23 | 6.66  |  |
| 23.5        | h 1.60 %       | 4.29           | 4.80 | 5.28 | 5.77 | 6.21 | 6.64  |  |
| 24.0        | h 1.26 %       | 4.28           | 4.78 | 5.26 | 5.75 | 6.19 | 6.62  |  |
| 24.5        | h 1.43 %       | 3.77           | 4.22 | 4.65 | 5.08 | 5.47 | 5.85  |  |

Nota: Los valores orientativos, variarán por tamaño de lote, distancia a barraca, acuerdo comercial y situaciones particulares del mercado local.

### Post-parto

Lanas Prolana de esquila post-parto de buena presentación

Precios Orientativos SIPyM-PROLANA (u\$s)

| Finura<br>m | Variación<br>% | Rinde al Peine |      |      |      |      |
|-------------|----------------|----------------|------|------|------|------|
|             |                | 40%            | 45%  | 50%  | 55%  | 60%  |
| 16.0        | h 2.18 %       | 4.95           | 5.66 | 6.41 | 7.08 | 7.74 |
| 16.5        | h 2.08 %       | 4.89           | 5.59 | 6.34 | 7.00 | 7.66 |
| 17.0        | h 1.90 %       | 4.84           | 5.53 | 6.27 | 6.92 | 7.57 |
| 17.5        | h 1.69 %       | 4.76           | 5.45 | 6.18 | 6.82 | 7.46 |
| 18.0        | h 2.21 %       | 4.67           | 5.35 | 6.06 | 6.69 | 7.32 |
| 18.5        | h 1.31 %       | 4.44           | 5.08 | 5.76 | 6.36 | 6.96 |
| 19.0        | h 0.98 %       | 4.20           | 4.81 | 5.40 | 5.96 | 6.52 |
| 19.5        | h 0.81 %       | 3.90           | 4.47 | 5.02 | 5.54 | 6.07 |
| 20.0        | fg 0.00 %      | 3.61           | 4.13 | 4.67 | 5.13 | 5.59 |
| 20.5        | h 0.45 %       | 3.48           | 3.99 | 4.50 | 4.95 | 5.39 |
| 21.0        | h 0.79 %       | 3.38           | 3.87 | 4.38 | 4.82 | 5.25 |
| 21.5        | h 0.62 %       | 3.30           | 3.78 | 4.28 | 4.71 | 5.13 |
| 22.0        | h 0.39 %       | 3.26           | 3.73 | 4.20 | 4.62 | 5.03 |
| 22.5        | h 1.13 %       | 3.22           | 3.70 | 4.16 | 4.57 | 4.99 |
| 23.0        | h 1.89 %       | 3.19           | 3.66 | 4.12 | 4.55 | 4.96 |
| 23.5        | h 1.62 %       | 3.21           | 3.69 | 4.15 | 4.61 | 5.05 |
| 24.0        | h 1.18 %       | 3.20           | 3.67 | 4.13 | 4.59 | 5.03 |
| 24.5        | h 1.39 %       | 2.82           | 3.24 | 3.64 | 4.05 | 4.44 |

Nota: Los valores orientativos, variarán por tamaño de lote, distancia a barraca, acuerdo comercial y situaciones particulares del mercado local.

### Patagónicas

Lanas Prolana de esquila de buen largo y color, buen estilo y presentación

Precios Orientativos SIPyM-PROLANA (u\$s)

Precio barrer contado sin IVA, incluyendo adicional Prolana y lana puesta en el galpón de esquila

| Finura<br>m | Variación<br>% | Rinde al Peine |      |      |      |      |      |
|-------------|----------------|----------------|------|------|------|------|------|
|             |                | 50%            | 55%  | 60%  | 65%  | 70%  | 75%  |
| 25.0        | h 1.66 %       | 3.27           | 3.64 | 4.01 | 4.39 | 4.73 | 5.06 |
| 26.0        | h 2.28 %       | 2.85           | 3.18 | 3.51 | 3.84 | 4.14 | 4.44 |
| 27.0        | h 3.33 %       | 2.45           | 2.74 | 3.03 | 3.32 | 3.58 | 3.83 |
| 28.0        | h 4.53 %       | 2.05           | 2.30 | 2.54 | 2.79 | 3.01 | 3.23 |
| 29.0        | h 3.92 %       | 1.77           | 1.98 | 2.20 | 2.41 | 2.61 | 2.80 |
| 30.0        | h 3.12 %       | 1.52           | 1.71 | 1.90 | 2.09 | 2.26 | 2.43 |
| 31.0        | h 4.46 %       | 1.31           | 1.47 | 1.64 | 1.81 | 1.96 | 2.11 |
| 32.0        | h 5.79 %       | 1.08           | 1.22 | 1.37 | 1.51 | 1.64 | 1.77 |
| 33.0        | h 8.05 %       | 0.87           | 0.99 | 1.11 | 1.23 | 1.34 | 1.44 |
| 34.0        | h 11.88 %      | 0.66           | 0.75 | 0.85 | 0.95 | 1.04 | 1.12 |

Nota: Los valores orientativos, variarán por tamaño de lote, distancia a barraca, acuerdo comercial y situaciones particulares del mercado local.

### No Patagónicas - Litoral

Lanas cruza producidas fuera de la región patagónica

Precios Orientativos SIPyM-PROLANA (u\$s)

Precio barrer contado (90%, 10%) y lana puesta en el galpón de esquila

|                        | Variación<br>% | Rinde al Peine |      |      |
|------------------------|----------------|----------------|------|------|
|                        |                | 68%            | 70%  | 72%  |
| Ideal Fino (24.5 mic.) | h 1.41 %       | 4.90           | 5.04 | 5.18 |
| Ideal (26.5 mic.)      | h 2.80 %       | 3.53           | 3.67 | 3.81 |
| Corriedale             | h 3.85 %       | 2.53           | 2.61 | 2.68 |
| Romney                 | h 5.47 %       | 1.34           | 1.41 | 1.49 |

Nota: Los valores orientativos, variarán por tamaño de lote, distancia a barraca, acuerdo comercial y situaciones particulares del mercado local.

### No Patagónicas - Buenos Aires

Lanas cruza producidas fuera de la región patagónica

Precios Orientativos SIPyM-PROLANA (u\$s)

Precio barrer contado (90%, 10%) y lana puesta en el galpón de esquila

|                             | Variación<br>% | Rinde al Peine |      |      |
|-----------------------------|----------------|----------------|------|------|
|                             |                | 60%            | 63%  | 65%  |
| Corriedale fino (28.5) mic. | h 4.21 %       | 2.00           | 2.15 | 2.29 |
| Corriedale (30.0) mic.      | h 3.13 %       | 1.53           | 1.65 | 1.76 |
| Romney (32.0) mic.          | h 5.73 %       | 1.14           | 1.23 | 1.32 |
| Segunda Esquila             | h 5.80 %       | 0.68           | 0.73 | 0.78 |

Nota: Los valores orientativos, variarán por tamaño de lote, distancia a barraca, acuerdo comercial y situaciones particulares del mercado local.