

INFORME SEMANAL

Semana 32 del 8 al 9 de Febrero de 2017

AUSTRALIA Mercado del Este

Evolución Tipo de Cambio e Indicador General:

| | 2/2/2017 | 9/2/2017 | Variación U\$S |
|----------------|----------|----------|----------------|
| INDICADOR AUD | 14.22 | 14.37 | h 0.15 |
| PAR. CAMBIARIA | 0.764 | 0.763 | i -0.001 |
| INDICADOR U\$S | 10.86 | 10.96 | h 0.10 |

Fuente: WESTPAC - AWEX

Comentarios:

Esta semana, con remates de lanas superfinas en la ciudad de Sydney, el mercado cerró en alza incrementándose la mayoría de los valores de las lanas, con excepción de la lana Merino y cruza fuertes que disminuyeron en sus cotizaciones. En la semana se ofrecieron 44.484 fardos vendiéndose el 93,3% de los fardos ofertados. Las próximas subastas serán a partir del día 14 de febrero en Melbourne con una oferta estimada de 47.583 fardos para toda la semana en los 3 centros de remates.

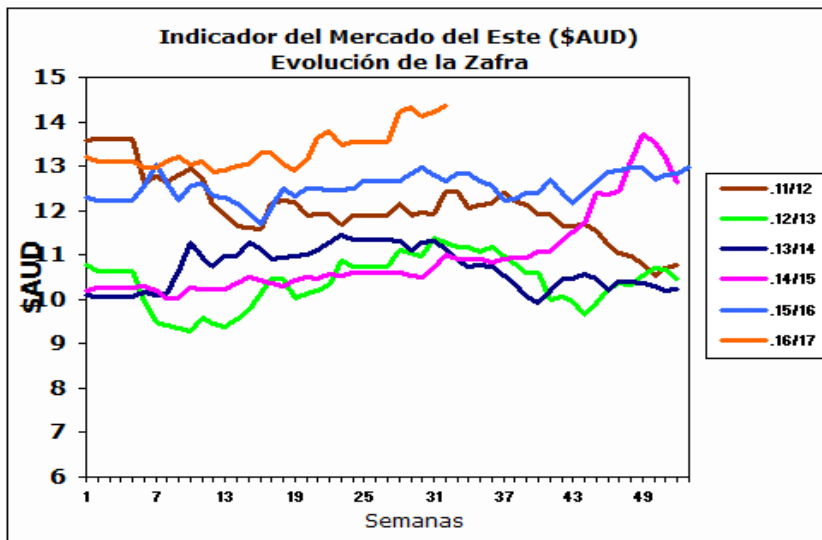

Fuente: Sipym - PROLANA en base AWEX

ARGENTINA

Variación Paridad Cambiaria (Dólar Comprador)

| 1 U\$S | 2/2/2017 | 9/2/2017 |
|--------|----------|----------|
| \$ | 15.70 | 15.58 |

Fuente: SI PyM - PROLANA en base BNA

Evolución de precios Barrer Finura y Rinde típicas

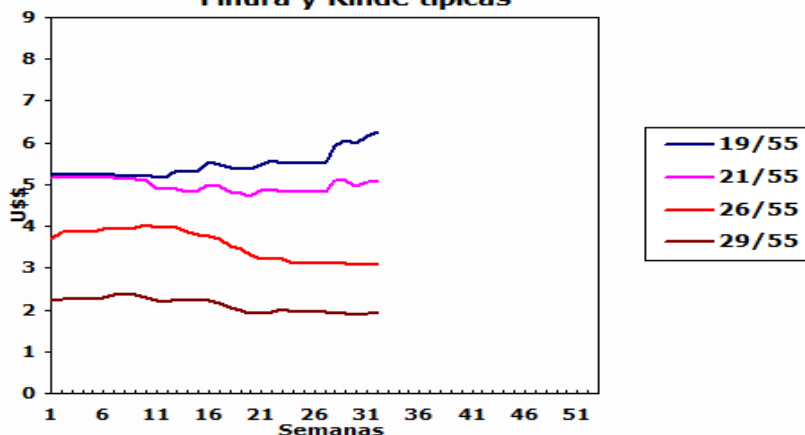

Comentarios:

La paridad cambiaria entre el dólar americano y el peso argentino bajo 12 centavos esta semana si se la compara con la fecha de cierre del mercado lanero de la semana anterior. Comienzan a ingresar al mercado lanas post parto de la provincia de Tierra del Fuego.

VENTAS SEMANALES

| Provincia | Finura m | Rinde % | Total Kgs. | Precio Real U\$S | Tipo de Esquila |
|-----------|----------|---------|------------|------------------|-----------------|
|-----------|----------|---------|------------|------------------|-----------------|

INFORME SEMANAL

ARGENTINA: Lanas Finas

Pre-parto

Lanas Prolana de esquila pre-parto de buen largo, resistencia y color, buen estilo y presentación

Precios Orientativos SIPyM-PROLANA (u\$s)

| Finura m | Variación % | Rinde al Peine | | | | | | |
|-------------|----------------|----------------|------|------|------|------|-------|--|
| | | 50% | 55% | 60% | 65% | 70% | 75% | |
| 16.0 | h 0.98 % | 6.63 | 7.36 | 8.09 | 8.83 | 9.48 | 10.13 | |
| 16.5 | h 1.32 % | 6.57 | 7.29 | 8.01 | 8.75 | 9.39 | 10.03 | |
| 17.0 | h 1.64 % | 6.50 | 7.22 | 7.94 | 8.66 | 9.30 | 9.94 | |
| 17.5 | h 1.92 % | 6.42 | 7.12 | 7.83 | 8.55 | 9.18 | 9.81 | |
| 18.0 | h 2.01 % | 6.27 | 6.96 | 7.65 | 8.35 | 8.97 | 9.58 | |
| 18.5 | h 2.30 % | 6.01 | 6.67 | 7.34 | 8.01 | 8.60 | 9.19 | |
| 19.0 | h 2.01 % | 5.65 | 6.27 | 6.90 | 7.53 | 8.09 | 8.65 | |
| 19.5 | h 1.18 % | 5.26 | 5.84 | 6.43 | 7.02 | 7.55 | 8.07 | |
| 20.0 | h 0.32 % | 4.91 | 5.45 | 6.00 | 6.55 | 7.04 | 7.53 | |
| 20.5 | h 0.28 % | 4.71 | 5.24 | 5.77 | 6.30 | 6.77 | 7.24 | |
| 21.0 | h 0.29 % | 4.57 | 5.08 | 5.59 | 6.11 | 6.57 | 7.02 | |
| 21.5 | h 0.44 % | 4.47 | 4.97 | 5.47 | 5.98 | 6.43 | 6.88 | |
| 22.0 | h 0.66 % | 4.38 | 4.86 | 5.36 | 5.85 | 6.30 | 6.73 | |
| 22.5 | h 0.18 % | 4.30 | 4.78 | 5.27 | 5.75 | 6.19 | 6.62 | |
| 23.0 | i -0.37 % | 4.22 | 4.72 | 5.20 | 5.68 | 6.11 | 6.54 | |
| 23.5 | i -0.25 % | 4.22 | 4.72 | 5.20 | 5.68 | 6.11 | 6.54 | |
| 24.0 | i -0.15 % | 4.22 | 4.72 | 5.20 | 5.68 | 6.11 | 6.54 | |
| 24.5 | h 0.46 % | 3.72 | 4.16 | 4.58 | 5.01 | 5.39 | 5.77 | |

Nota: Los valores orientativos, variarán por tamaño de lote, distancia a barraca, acuerdo comercial y situaciones particulares del mercado local.

Post-parto

Lanas Prolana de esquila post-parto de buena presentación

Precios Orientativos SIPyM-PROLANA (u\$s)

| Finura m | Variación % | Rinde al Peine | | | | |
|-------------|----------------|----------------|------|------|------|------|
| | | 40% | 45% | 50% | 55% | 60% |
| 16.0 | h 1.04 % | 4.84 | 5.54 | 6.27 | 6.93 | 7.58 |
| 16.5 | h 1.28 % | 4.79 | 5.48 | 6.21 | 6.86 | 7.50 |
| 17.0 | h 1.66 % | 4.75 | 5.43 | 6.15 | 6.79 | 7.43 |
| 17.5 | h 2.00 % | 4.68 | 5.36 | 6.07 | 6.71 | 7.34 |
| 18.0 | h 2.01 % | 4.57 | 5.23 | 5.93 | 6.55 | 7.16 |
| 18.5 | h 2.28 % | 4.38 | 5.01 | 5.69 | 6.28 | 6.87 |
| 19.0 | h 2.03 % | 4.16 | 4.76 | 5.35 | 5.90 | 6.46 |
| 19.5 | h 1.14 % | 3.87 | 4.43 | 4.98 | 5.50 | 6.02 |
| 20.0 | h 0.39 % | 3.61 | 4.13 | 4.67 | 5.13 | 5.59 |
| 20.5 | h 0.23 % | 3.46 | 3.97 | 4.48 | 4.93 | 5.37 |
| 21.0 | h 0.28 % | 3.35 | 3.84 | 4.35 | 4.78 | 5.21 |
| 21.5 | h 0.38 % | 3.28 | 3.76 | 4.25 | 4.68 | 5.10 |
| 22.0 | h 0.63 % | 3.24 | 3.72 | 4.18 | 4.60 | 5.02 |
| 22.5 | h 0.20 % | 3.19 | 3.66 | 4.11 | 4.52 | 4.93 |
| 23.0 | i -0.30 % | 3.13 | 3.59 | 4.04 | 4.47 | 4.87 |
| 23.5 | i -0.24 % | 3.16 | 3.63 | 4.08 | 4.54 | 4.97 |
| 24.0 | i -0.15 % | 3.16 | 3.63 | 4.08 | 4.54 | 4.97 |
| 24.5 | h 0.56 % | 2.78 | 3.19 | 3.59 | 4.00 | 4.38 |

Nota: Los valores orientativos, variarán por tamaño de lote, distancia a barraca, acuerdo comercial y situaciones particulares del mercado local.

Precio barrer contado sin IVA, incluyendo adicional Prolana y lana puesta en el galpón de esquila

Patagónicas

Lanas Prolana de esquila de buen largo y color, buen estilo y presentación

Precios Orientativos SIPyM-PROLANA (u\$s)

Precio barrer contado sin IVA, incluyendo adicional Prolana y lana puesta en el galpón de esquila

| Finura m | Variación % | Rinde al Peine | | | | | |
|-------------|----------------|----------------|------|------|------|------|------|
| | | 50% | 55% | 60% | 65% | 70% | 75% |
| 25.0 | h 1.40 % | 3.21 | 3.58 | 3.95 | 4.32 | 4.65 | 4.98 |
| 26.0 | h 0.47 % | 2.79 | 3.11 | 3.43 | 3.76 | 4.05 | 4.33 |
| 27.0 | h 1.16 % | 2.37 | 2.65 | 2.93 | 3.21 | 3.47 | 3.71 |
| 28.0 | h 2.28 % | 1.96 | 2.20 | 2.43 | 2.67 | 2.88 | 3.09 |
| 29.0 | h 0.53 % | 1.70 | 1.91 | 2.11 | 2.32 | 2.51 | 2.70 |
| 30.0 | i -1.70 % | 1.47 | 1.66 | 1.84 | 2.03 | 2.19 | 2.36 |
| 31.0 | i -0.80 % | 1.25 | 1.41 | 1.57 | 1.73 | 1.88 | 2.02 |
| 32.0 | h 1.00 % | 1.02 | 1.16 | 1.29 | 1.43 | 1.55 | 1.67 |
| 33.0 | h 3.53 % | 0.80 | 0.91 | 1.03 | 1.14 | 1.24 | 1.34 |
| 34.0 | h 8.35 % | 0.58 | 0.67 | 0.76 | 0.85 | 0.93 | 1.01 |

Nota: Los valores orientativos, variarán por tamaño de lote, distancia a barraca, acuerdo comercial y situaciones particulares del mercado local.

No Patagónicas - Litoral

Lanas cruza producidas fuera de la región patagónica

Precios Orientativos SIPyM-PROLANA (u\$s)

Precio barrer contado (90%, 10%) y lana puesta en el galpón de esquila

| | Variación % | Rinde al Peine | | |
|------------------------|----------------|----------------|------|------|
| | | 68% | 70% | 72% |
| Ideal Fino (24.5 mic.) | h 0.47 % | 4.83 | 4.97 | 5.11 |
| Ideal (26.5 mic.) | h 0.66 % | 3.43 | 3.57 | 3.71 |
| Corriedale | h 0.53 % | 2.44 | 2.51 | 2.58 |
| Romney | h 1.26 % | 1.27 | 1.34 | 1.41 |

Nota: Los valores orientativos, variarán por tamaño de lote, distancia a barraca, acuerdo comercial y situaciones particulares del mercado local.

No Patagónicas - Buenos Aires

Lanas cruza producidas fuera de la región patagónica

Precios Orientativos SIPyM-PROLANA (u\$s)

Precio barrer contado (90%, 10%) y lana puesta en el galpón de esquila

| | Variación % | Rinde al Peine | | |
|-----------------------------|----------------|----------------|------|------|
| | | 60% | 63% | 65% |
| Corriedale fino (28.5) mic. | h 1.48 % | 1.92 | 2.06 | 2.20 |
| Corriedale (30.0) mic. | i -1.84 % | 1.48 | 1.60 | 1.71 |
| Romney (32.0) mic. | h 1.16 % | 1.08 | 1.16 | 1.25 |
| Segunda Esquila | h 1.47 % | 0.64 | 0.69 | 0.74 |

Nota: Los valores orientativos, variarán por tamaño de lote, distancia a barraca, acuerdo comercial y situaciones particulares del mercado local.