

INFORME SEMANAL

Semana 28 del 15 de Diciembre al 12 de Enero de 2017

AUSTRALIA Mercado del Este

Evolución Tipo de Cambio e Indicador General:

	15/12/2016	12/1/2017	Variación U\$S
INDICADOR AUD	13.55	14.22	h 0.67
PAR. CAMBIARIA	0.742	0.746	h 0.004
INDICADOR U\$S	10.05	10.60	h 0.55

Fuente: WESTPAC - AWEX

Comentarios:

En el cierre de la semana 28 de remates, el mercado cerro en alza. Se ofrecieron un total de 50.742 fardos vendiéndose el 96% de los mismos. Las subastas continuaran el día 17/01 con un total de 55.394 fardos que saldrán a remate.

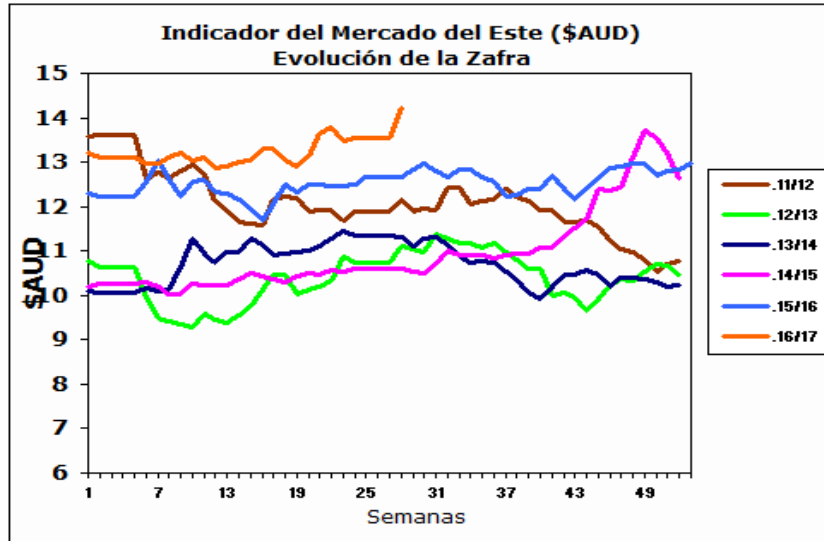

Fuente: Sipym - PROLANA en base AWEX

ARGENTINA

Variación Paridad Cambiaria (Dólar Comprador)

1 U\$S	15/12/2016	12/1/2017
\$	15.87	15.85

Fuente: SI PyM - PROLANA en base BNA

Evolución de precios Barrer Finura y Rinde típicas

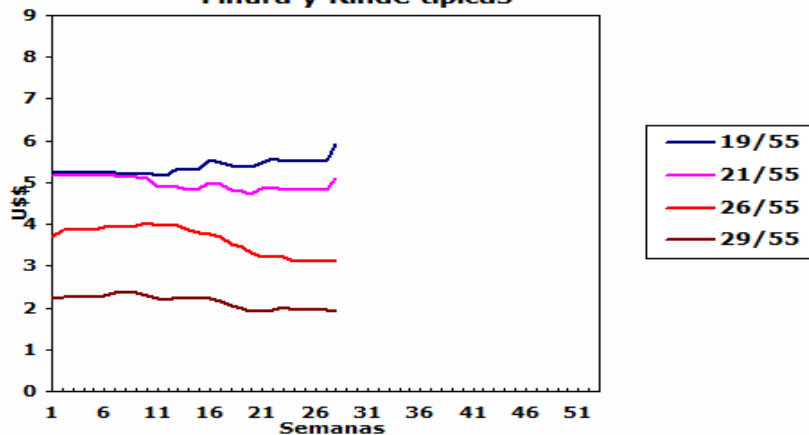

Comentarios:

La paridad cambiaria entre el Dolar Americano y el Peso Argentino disminuyo 2 centavos con respecto al cierre de la semana 27 (15/12/16)

VENTAS SEMANALES

Provincia	Finura m	Rinde %	Total Kgs.	Precio Real U\$S	Tipo de Esquila
-----------	----------	---------	------------	------------------	-----------------

INFORME SEMANAL

ARGENTINA: Lanas Finas

Pre-parto

Lanas Prolana de esquila pre-parto de buen largo, resistencia y color, buen estilo y presentación

Precios Orientativos SIPyM-PROLANA (u\$s)

Finura m	Variación %	Rinde al Peine					
		50%	55%	60%	65%	70%	75%
16.0	h 9.26 %	6.03	6.70	7.37	8.04	8.64	9.23
16.5	h 9.37 %	5.97	6.63	7.29	7.96	8.55	9.13
17.0	h 9.45 %	5.91	6.56	7.21	7.87	8.46	9.04
17.5	h 8.65 %	5.80	6.44	7.08	7.73	8.31	8.87
18.0	h 8.29 %	5.73	6.37	7.00	7.65	8.22	8.78
18.5	h 7.45 %	5.54	6.15	6.77	7.39	7.94	8.48
19.0	h 7.06 %	5.32	5.91	6.50	7.10	7.63	8.16
19.5	h 7.29 %	5.13	5.70	6.27	6.85	7.36	7.86
20.0	h 7.00 %	4.86	5.40	5.95	6.50	6.98	7.47
20.5	h 6.54 %	4.71	5.23	5.76	6.30	6.77	7.23
21.0	h 6.09 %	4.60	5.11	5.63	6.15	6.61	7.07
21.5	h 5.65 %	4.52	5.02	5.53	6.05	6.50	6.95
22.0	h 5.23 %	4.44	4.94	5.44	5.94	6.39	6.83
22.5	h 2.98 %	4.29	4.77	5.25	5.74	6.17	6.60
23.0	h 0.57 %	4.13	4.62	5.09	5.56	5.98	6.40
23.5	h 0.57 %	4.13	4.61	5.08	5.56	5.97	6.39
24.0	h 0.54 %	4.12	4.61	5.08	5.55	5.97	6.38
24.5	h 0.72 %	3.65	4.08	4.50	4.92	5.29	5.66

Nota: Los valores orientativos, variarán por tamaño de lote, distancia a barraca, acuerdo comercial y situaciones particulares del mercado local.

Post-parto

Lanas Prolana de esquila post-parto de buena presentación

Precios Orientativos SIPyM-PROLANA (u\$s)

Finura m	Variación %	Rinde al Peine				
		40%	45%	50%	55%	60%
16.0	h 9.34 %	4.40	5.03	5.71	6.30	6.90
16.5	h 9.48 %	4.35	4.98	5.65	6.24	6.83
17.0	h 9.51 %	4.31	4.93	5.59	6.17	6.75
17.5	h 8.78 %	4.23	4.84	5.49	6.06	6.63
18.0	h 8.37 %	4.18	4.78	5.43	5.99	6.56
18.5	h 7.48 %	4.03	4.62	5.24	5.79	6.34
19.0	h 7.13 %	3.92	4.48	5.03	5.56	6.09
19.5	h 7.33 %	3.77	4.32	4.85	5.36	5.87
20.0	h 7.10 %	3.57	4.09	4.63	5.09	5.54
20.5	h 6.68 %	3.46	3.97	4.48	4.93	5.37
21.0	h 6.22 %	3.38	3.87	4.38	4.81	5.25
21.5	h 5.65 %	3.32	3.80	4.30	4.73	5.15
22.0	h 5.24 %	3.29	3.78	4.25	4.67	5.09
22.5	h 2.99 %	3.18	3.64	4.10	4.51	4.92
23.0	h 0.56 %	3.06	3.51	3.95	4.37	4.76
23.5	h 0.61 %	3.09	3.54	3.99	4.43	4.86
24.0	h 0.56 %	3.09	3.54	3.98	4.43	4.85
24.5	h 0.63 %	2.72	3.13	3.52	3.92	4.30

Nota: Los valores orientativos, variarán por tamaño de lote, distancia a barraca, acuerdo comercial y situaciones particulares del mercado local.

Precio barrer contado sin IVA, incluyendo adicional Prolana y lana puesta en el galpón de esquila

Precio barrer contado sin IVA, incluyendo adicional Prolana y lana puesta en el galpón de esquila

Patagónicas

Lanas Prolana de esquila de buen largo y color, buen estilo y presentación

Precios Orientativos SIPyM-PROLANA (u\$s)

Precio barrer contado sin IVA, incluyendo adicional Prolana y lana puesta en el galpón de esquila

Finura m	Variación %	Rinde al Peine					
		50%	55%	60%	65%	70%	75%
25.0	h 0.87 %	3.17	3.53	3.90	4.27	4.59	4.92
26.0	fg 0.00 %	2.81	3.13	3.46	3.79	4.08	4.37
27.0	h 0.33 %	2.35	2.63	2.91	3.19	3.44	3.69
28.0	h 0.75 %	1.90	2.13	2.36	2.59	2.80	3.00
29.0	i -1.76 %	1.72	1.93	2.14	2.35	2.54	2.73
30.0	i -4.72 %	1.58	1.77	1.96	2.16	2.34	2.51
31.0	i -3.42 %	1.40	1.58	1.75	1.93	2.09	2.25
32.0	i -1.74 %	1.22	1.37	1.53	1.69	1.83	1.97
33.0	h 0.61 %	1.05	1.18	1.32	1.46	1.59	1.71
34.0	h 3.71 %	0.87	0.99	1.11	1.23	1.34	1.45

Nota: Los valores orientativos, variarán por tamaño de lote, distancia a barraca, acuerdo comercial y situaciones particulares del mercado local.

No Patagónicas - Litoral

Lanas cruza producidas fuera de la región patagónica

Precios Orientativos SIPyM-PROLANA (u\$s)

Precio barrer contado (90%, 10%) y lana puesta en el galpón de esquila

	Variación %	Rinde al Peine		
		68%	70%	72%
Ideal Fino (24.5 mic.)	h 0.69 %	4.74	4.88	5.02
Ideal (26.5 mic.)	h 0.28 %	3.44	3.58	3.72
Corriedale	i -1.93 %	2.46	2.54	2.61
Romney	i -1.66 %	1.49	1.58	1.66

Nota: Los valores orientativos, variarán por tamaño de lote, distancia a barraca, acuerdo comercial y situaciones particulares del mercado local.

No Patagónicas - Buenos Aires

Lanas cruza producidas fuera de la región patagónica

Precios Orientativos SIPyM-PROLANA (u\$s)

Precio barrer contado (90%, 10%) y lana puesta en el galpón de esquila

	Variación %	Rinde al Peine		
		60%	63%	65%
Corriedale fino (28.5) mic.	i -0.49 %	1.89	2.04	2.18
Corriedale (30.0) mic.	i -4.85 %	1.58	1.70	1.82
Romney (32.0) mic.	i -1.90 %	1.27	1.38	1.47
Segunda Esquila	i -1.20 %	0.76	0.82	0.88

Nota: Los valores orientativos, variarán por tamaño de lote, distancia a barraca, acuerdo comercial y situaciones particulares del mercado local.