

INFORME SEMANAL

Semana20 del15 al 17 de Noviembre de 2016

AUSTRALIA Mercado del Este

Evolución Tipo de Cambio e Indicador General:

| | 10/11/2016 | 17/11/2016 | Variación U\$S |
|----------------|------------|------------|----------------|
| INDICADOR AUD | 12.90 | 13.14 | h 0.24 |
| PAR. CAMBIARIA | 0.767 | 0.748 | i -0.019 |
| INDICADOR U\$S | 9.89 | 9.82 | i -0.07 |

Fuente: WESTPAC - AWEX

Comentarios:

Esta semana el mercado cambio su tendencia y cerró en alza; sin embargo el tipo de cambio entre el dólar americano y australiano bajo y eso hizo que haya variaciones en los valores si lo miramos en términos de la moneda americana. En la semana se ofrecieron 47.190 fardos vendiéndose el 94,2% de los fardos ofertados. Las próximas subastas serán a partir del día 22 de noviembre en Melbourne con una oferta estimada de 49.282 fardos para toda la semana en los 3 centros de remates.

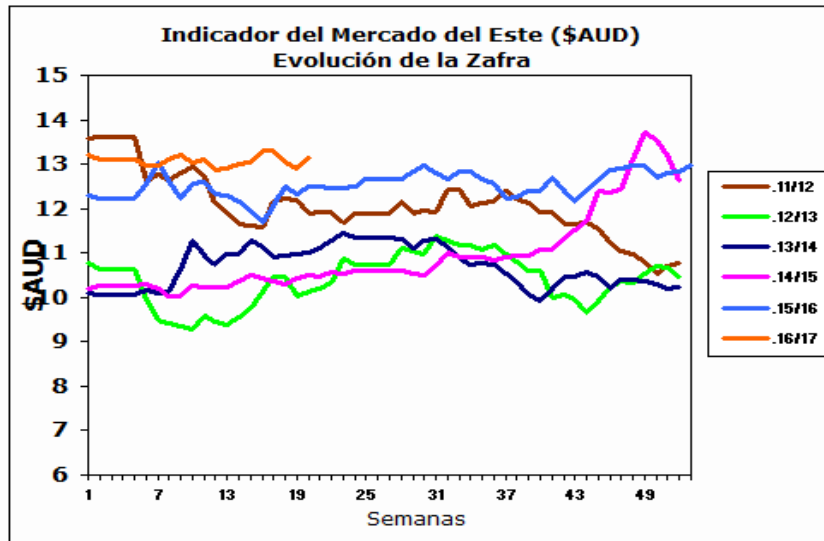

Fuente: Sipym - PROLANA en base AWEX

ARGENTINA

Variación Paridad Cambiaria (Dólar Comprador)

| 1 U\$S | 10/11/2016 | 17/11/2016 |
|--------|------------|------------|
| \$ | 14.82 | 15.40 |

Fuente: SI PyM - PROLANA en base BNA

Evolución de precios Barrer Finura y Rinde típicas

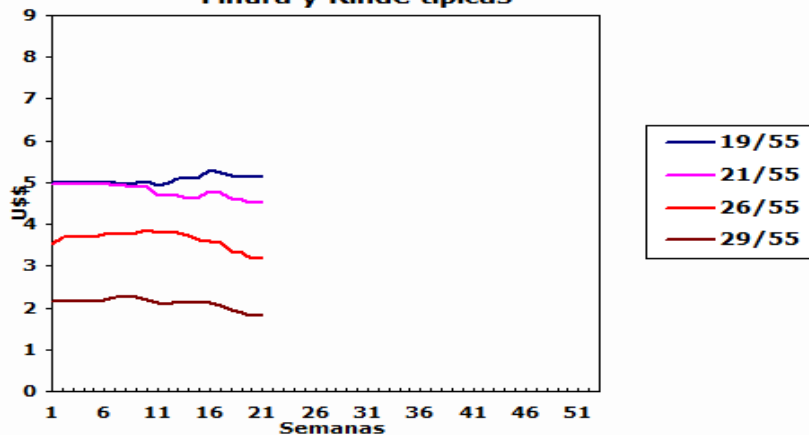

Comentarios:

Se aclara que los precios orientativos del Sipym no incluyen los reembolsos por puertos Patagónicos.

El tipo de cambio entre el dólar americano y el peso argentino subió considerablemente incrementándose en cincuenta y ocho centavos con respecto al cierre de la semana anterior del mercado lanero.

VENTAS SEMANALES

| Provincia | Finura m | Rinde % | Total Kgs. | Precio Real U\$S | Tipo de Esquila |
|-----------|----------|---------|------------|------------------|-----------------|
|-----------|----------|---------|------------|------------------|-----------------|

INFORME SEMANAL

ARGENTINA: Lanas Finas

Pre-parto

Lanas Prolana de esquila pre-parto de buen largo, resistencia y color, buen estilo y presentación

Precios Orientativos SIPyM-PROLANA (u\$s)

| Finura m | Variación % | Rinde al Peine | | | | | |
|-------------|----------------|----------------|------|------|------|------|------|
| | | 50% | 55% | 60% | 65% | 70% | 75% |
| 16.0 | i -0.67 % | 4.88 | 5.43 | 5.97 | 6.53 | 7.01 | 7.50 |
| 16.5 | i -0.37 % | 4.87 | 5.41 | 5.96 | 6.51 | 6.99 | 7.48 |
| 17.0 | i -0.22 % | 4.86 | 5.40 | 5.94 | 6.49 | 6.97 | 7.45 |
| 17.5 | i -0.35 % | 4.83 | 5.36 | 5.90 | 6.45 | 6.93 | 7.41 |
| 18.0 | i -0.83 % | 4.82 | 5.36 | 5.90 | 6.44 | 6.93 | 7.40 |
| 18.5 | i -0.74 % | 4.75 | 5.28 | 5.81 | 6.35 | 6.82 | 7.29 |
| 19.0 | h 0.06 % | 4.63 | 5.15 | 5.67 | 6.19 | 6.65 | 7.11 |
| 19.5 | h 0.06 % | 4.46 | 4.96 | 5.46 | 5.97 | 6.42 | 6.86 |
| 20.0 | i -0.21 % | 4.26 | 4.74 | 5.22 | 5.70 | 6.13 | 6.56 |
| 20.5 | i -0.81 % | 4.15 | 4.61 | 5.08 | 5.55 | 5.97 | 6.39 |
| 21.0 | i -1.48 % | 4.07 | 4.53 | 4.99 | 5.45 | 5.87 | 6.27 |
| 21.5 | i -1.53 % | 4.04 | 4.50 | 4.96 | 5.42 | 5.83 | 6.23 |
| 22.0 | i -1.57 % | 4.02 | 4.47 | 4.92 | 5.38 | 5.79 | 6.19 |
| 22.5 | i -1.99 % | 3.98 | 4.42 | 4.87 | 5.33 | 5.73 | 6.13 |
| 23.0 | i -2.42 % | 3.93 | 4.40 | 4.84 | 5.30 | 5.70 | 6.09 |
| 23.5 | i -2.51 % | 3.95 | 4.41 | 4.86 | 5.31 | 5.71 | 6.11 |
| 24.0 | i -2.56 % | 3.96 | 4.42 | 4.87 | 5.33 | 5.73 | 6.13 |
| 24.5 | i -4.01 % | 3.54 | 3.96 | 4.36 | 4.77 | 5.14 | 5.50 |

Nota: Los valores orientativos, variarán por tamaño de lote, distancia a barraca, acuerdo comercial y situaciones particulares del mercado local.

Post-parto

Lanas Prolana de esquila post-parto de buena presentación

Precios Orientativos SIPyM-PROLANA (u\$s)

| Finura m | Variación % | Rinde al Peine | | | | |
|-------------|----------------|----------------|------|------|------|------|
| | | 40% | 45% | 50% | 55% | 60% |
| 16.0 | i -0.69 % | 3.55 | 4.07 | 4.62 | 5.11 | 5.59 |
| 16.5 | i -0.48 % | 3.54 | 4.06 | 4.61 | 5.09 | 5.58 |
| 17.0 | i -0.17 % | 3.53 | 4.05 | 4.60 | 5.08 | 5.56 |
| 17.5 | i -0.35 % | 3.51 | 4.02 | 4.57 | 5.05 | 5.53 |
| 18.0 | i -0.88 % | 3.51 | 4.02 | 4.56 | 5.04 | 5.52 |
| 18.5 | i -0.76 % | 3.45 | 3.96 | 4.49 | 4.97 | 5.44 |
| 19.0 | h 0.09 % | 3.40 | 3.90 | 4.38 | 4.84 | 5.31 |
| 19.5 | h 0.05 % | 3.28 | 3.75 | 4.22 | 4.67 | 5.11 |
| 20.0 | i -0.20 % | 3.13 | 3.58 | 4.05 | 4.46 | 4.86 |
| 20.5 | i -0.91 % | 3.04 | 3.49 | 3.94 | 4.34 | 4.73 |
| 21.0 | i -1.59 % | 2.98 | 3.42 | 3.87 | 4.26 | 4.65 |
| 21.5 | i -1.60 % | 2.96 | 3.40 | 3.85 | 4.23 | 4.62 |
| 22.0 | i -1.65 % | 2.97 | 3.41 | 3.84 | 4.23 | 4.61 |
| 22.5 | i -2.13 % | 2.94 | 3.38 | 3.80 | 4.18 | 4.56 |
| 23.0 | i -2.50 % | 2.91 | 3.34 | 3.76 | 4.16 | 4.54 |
| 23.5 | i -2.56 % | 2.95 | 3.39 | 3.81 | 4.24 | 4.65 |
| 24.0 | i -2.60 % | 2.96 | 3.40 | 3.82 | 4.25 | 4.66 |
| 24.5 | i -4.10 % | 2.64 | 3.03 | 3.42 | 3.80 | 4.17 |

Nota: Los valores orientativos, variarán por tamaño de lote, distancia a barraca, acuerdo comercial y situaciones particulares del mercado local.

Precio barrer contado sin IVA, incluyendo adicional Prolana y lana puesta en el galpón de esquila

Patagónicas

Lanas Prolana de esquila de buen largo y color, buen estilo y presentación

Precios Orientativos SIPyM-PROLANA (u\$s)

Precio barrer contado sin IVA, incluyendo adicional Prolana y lana puesta en el galpón de esquila

| Finura m | Variación % | Rinde al Peine | | | | | |
|-------------|----------------|----------------|------|------|------|------|------|
| | | 50% | 55% | 60% | 65% | 70% | 75% |
| 25.0 | i -5.74 % | 3.12 | 3.47 | 3.83 | 4.20 | 4.52 | 4.84 |
| 26.0 | i -4.54 % | 2.84 | 3.17 | 3.50 | 3.83 | 4.13 | 4.42 |
| 27.0 | i -3.98 % | 2.34 | 2.62 | 2.89 | 3.17 | 3.42 | 3.67 |
| 28.0 | i -3.11 % | 1.84 | 2.06 | 2.29 | 2.51 | 2.71 | 2.91 |
| 29.0 | i -2.52 % | 1.63 | 1.83 | 2.03 | 2.24 | 2.42 | 2.60 |
| 30.0 | i -1.72 % | 1.46 | 1.64 | 1.83 | 2.01 | 2.17 | 2.34 |
| 31.0 | i -0.49 % | 1.28 | 1.44 | 1.61 | 1.77 | 1.92 | 2.07 |
| 32.0 | h 0.94 % | 1.09 | 1.23 | 1.37 | 1.52 | 1.65 | 1.77 |
| 33.0 | h 3.12 % | 0.91 | 1.03 | 1.16 | 1.28 | 1.39 | 1.50 |
| 34.0 | h 7.03 % | 0.73 | 0.84 | 0.94 | 1.05 | 1.14 | 1.24 |

Nota: Los valores orientativos, variarán por tamaño de lote, distancia a barraca, acuerdo comercial y situaciones particulares del mercado local.

No Patagónicas - Litoral

Lanas cruza producidas fuera de la región patagónica

Precios Orientativos SIPyM-PROLANA (u\$s)

Precio barrer contado (90%, 10%) y lana puesta en el galpón de esquila

| | Variación % | Rinde al Peine | | |
|------------------------|----------------|----------------|------|------|
| | | 68% | 70% | 72% |
| Ideal Fino (24.5 mic.) | i -3.99 % | 4.60 | 4.73 | 4.87 |
| Ideal (26.5 mic.) | i -4.27 % | 3.45 | 3.59 | 3.73 |
| Corriedale | i -2.29 % | 2.35 | 2.42 | 2.49 |
| Romney | h 1.18 % | 1.35 | 1.42 | 1.50 |

Nota: Los valores orientativos, variarán por tamaño de lote, distancia a barraca, acuerdo comercial y situaciones particulares del mercado local.

No Patagónicas - Buenos Aires

Lanas cruza producidas fuera de la región patagónica

Precios Orientativos SIPyM-PROLANA (u\$s)

Precio barrer contado (90%, 10%) y lana puesta en el galpón de esquila

| | Variación % | Rinde al Peine | | |
|-----------------------------|----------------|----------------|------|------|
| | | 60% | 63% | 65% |
| Corriedale fino (28.5) mic. | i -2.65 % | 1.82 | 1.96 | 2.10 |
| Corriedale (30.0) mic. | i -1.45 % | 1.47 | 1.59 | 1.69 |
| Romney (32.0) mic. | h 0.82 % | 1.14 | 1.24 | 1.32 |
| Segunda Esquila | h 0.91 % | 0.68 | 0.74 | 0.79 |

Nota: Los valores orientativos, variarán por tamaño de lote, distancia a barraca, acuerdo comercial y situaciones particulares del mercado local.