

INFORME SEMANAL

Semana 15 del 11 al 13 de Octubre de 2016

AUSTRALIA Mercado del Este

Evolución Tipo de Cambio e Indicador General:

	6/10/2016	13/10/2016	Variación U\$S
INDICADOR AUD	13.00	13.18	h 0.18
PAR. CAMBIARIA	0.760	0.753	i -0.007
INDICADOR U\$S	9.88	9.92	h 0.04

Fuente: WESTPAC - AWEX

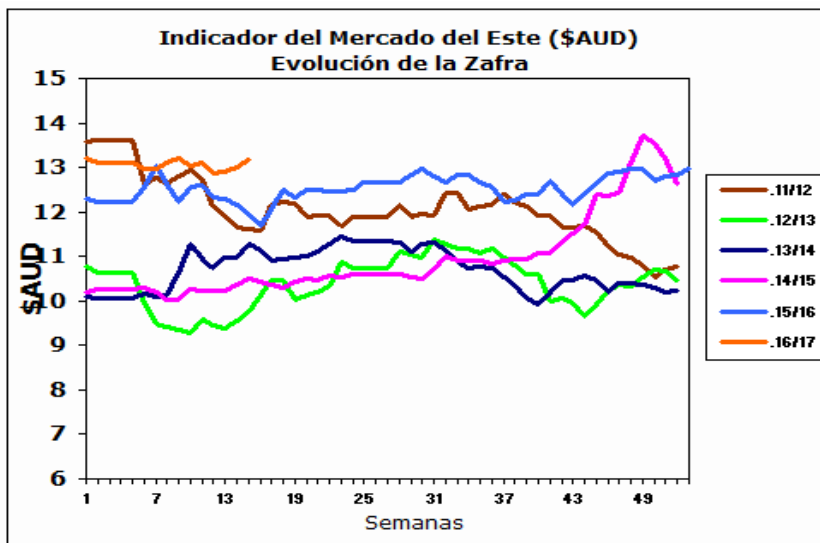

Fuente: Sipym - PROLANA en base AWEX

Comentarios:

Esta semana el mercado cerró en alza; sin embargo el tipo de cambio entre el dólar americano y australiano bajó y eso hizo que hubiera variaciones en los valores si lo miramos en términos de la moneda americana. Se tuvo una pequeña oferta de 31.857 fardos vendiéndose el 97,1% de los fardos ofertados. Las próximas subastas serán a partir del día 19 de octubre en Sydney (donde se licitarán lotes superfinos), Melbourne y Fremantle con una oferta pequeña estimada de 36.259 fardos para toda la semana.

ARGENTINA

Variación Paridad Cambiaria (Dólar Comprador)

1 U\$S	6/10/2016	13/10/2016
\$	15.09	14.97

Fuente: SI PyM - PROLANA en base BNA

Evolución de precios Barrer Finura y Rinde típicas

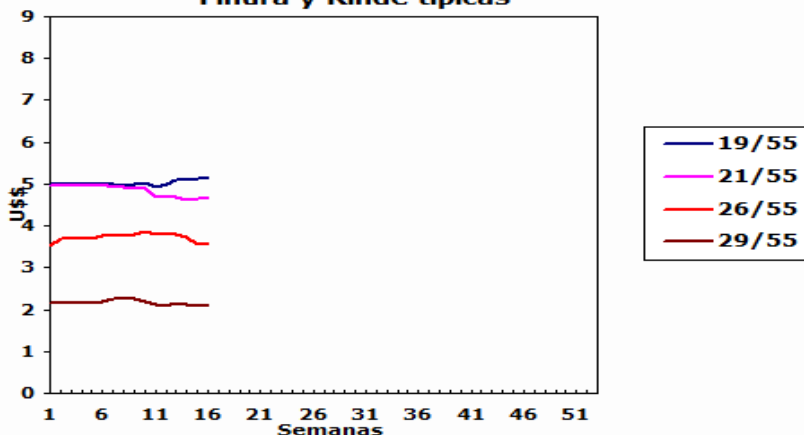

Comentarios:

Se aclara que los precios orientativos del Sipym no incluyen los reembolsos por puertos Patagónicos. El tipo de cambio entre el dólar americano y el peso argentino bajo 12 centavos con respecto al cierre de la semana anterior del mercado lanero. Durante el mes de septiembre y lo que va del mes de octubre ingresaron al mercado lanas pre parto de Chubut con buenas finuras y buenos rindes aunque con alto valor en los vegetales debido al buen estado de los campos.

VENTAS SEMANALES

Provincia	Finura m	Rinde %	Total Kgs.	Precio Real U\$S	Tipo de Esquila
-----------	----------	---------	------------	------------------	-----------------

INFORME SEMANAL

ARGENTINA: Lanas Finas

Pre-parto

Lanas Prolana de esquila pre-parto de buen largo, resistencia y color, buen estilo y presentación

Precios Orientativos SIPyM-PROLANA (u\$s)

Finura m	Variación %	Rinde al Peine					
		50%	55%	60%	65%	70%	75%
16.0	h 1.58 %	4.88	5.42	5.97	6.52	7.01	7.49
16.5	h 1.48 %	4.86	5.40	5.95	6.50	6.98	7.46
17.0	h 1.37 %	4.85	5.38	5.93	6.47	6.96	7.44
17.5	h 1.21 %	4.83	5.37	5.91	6.45	6.94	7.41
18.0	h 1.26 %	4.85	5.39	5.93	6.48	6.96	7.44
18.5	h 1.45 %	4.78	5.31	5.84	6.38	6.86	7.33
19.0	h 0.97 %	4.62	5.14	5.66	6.18	6.64	7.10
19.5	h 1.67 %	4.46	4.96	5.46	5.97	6.42	6.86
20.0	h 1.49 %	4.27	4.75	5.23	5.72	6.15	6.57
20.5	h 1.04 %	4.21	4.68	5.15	5.63	6.06	6.48
21.0	h 0.56 %	4.19	4.65	5.13	5.60	6.03	6.44
21.5	h 0.41 %	4.14	4.60	5.07	5.54	5.96	6.37
22.0	h 0.22 %	4.09	4.55	5.01	5.48	5.89	6.30
22.5	i -0.45 %	4.06	4.51	4.97	5.44	5.85	6.25
23.0	i -1.12 %	4.03	4.50	4.96	5.42	5.83	6.24
23.5	i -1.09 %	4.01	4.48	4.93	5.39	5.80	6.20
24.0	i -1.00 %	3.99	4.45	4.91	5.37	5.77	6.17
24.5	i -2.32 %	3.72	4.16	4.58	5.01	5.39	5.77

Nota: Los valores orientativos, variarán por tamaño de lote, distancia a barraca, acuerdo comercial y situaciones particulares del mercado local.

Post-parto

Lanas Prolana de esquila post-parto de buena presentación

Precios Orientativos SIPyM-PROLANA (u\$s)

Finura m	Variación %	Rinde al Peine				
		40%	45%	50%	55%	60%
16.0	h 1.64 %	3.55	4.07	4.62	5.10	5.59
16.5	h 1.56 %	3.54	4.05	4.60	5.09	5.57
17.0	h 1.47 %	3.52	4.04	4.59	5.07	5.55
17.5	h 1.20 %	3.51	4.02	4.57	5.05	5.53
18.0	h 1.29 %	3.53	4.04	4.59	5.07	5.55
18.5	h 1.54 %	3.47	3.98	4.52	5.00	5.47
19.0	h 0.97 %	3.39	3.89	4.37	4.84	5.30
19.5	h 1.74 %	3.28	3.76	4.22	4.67	5.11
20.0	h 1.46 %	3.13	3.59	4.06	4.47	4.87
20.5	h 1.07 %	3.09	3.54	4.00	4.40	4.80
21.0	h 0.56 %	3.07	3.52	3.98	4.38	4.78
21.5	h 0.41 %	3.03	3.48	3.94	4.33	4.72
22.0	h 0.31 %	3.03	3.48	3.91	4.31	4.69
22.5	i -0.41 %	3.01	3.45	3.88	4.27	4.66
23.0	i -1.24 %	2.98	3.42	3.85	4.26	4.64
23.5	i -1.07 %	3.00	3.44	3.87	4.30	4.72
24.0	i -1.03 %	2.98	3.42	3.85	4.28	4.69
24.5	i -2.39 %	2.78	3.19	3.59	4.00	4.38

Nota: Los valores orientativos, variarán por tamaño de lote, distancia a barraca, acuerdo comercial y situaciones particulares del mercado local.

Patagónicas

Lanas Prolana de esquila de buen largo y color, buen estilo y presentación

Precios Orientativos SIPyM-PROLANA (u\$s)

Precio barrer contado sin IVA, incluyendo adicional Prolana y lana puesta en el galpón de esquila

Finura m	Variación %	Rinde al Peine					
		50%	55%	60%	65%	70%	75%
25.0	i -3.85 %	3.45	3.84	4.24	4.64	4.99	5.34
26.0	i -4.17 %	3.20	3.56	3.93	4.30	4.63	4.95
27.0	i -3.80 %	2.66	2.97	3.28	3.59	3.87	4.15
28.0	i -3.17 %	2.13	2.38	2.63	2.89	3.12	3.34
29.0	i -1.56 %	1.86	2.09	2.31	2.54	2.74	2.94
30.0	h 0.47 %	1.64	1.84	2.04	2.24	2.42	2.60
31.0	i -4.16 %	1.47	1.66	1.84	2.02	2.19	2.35
32.0	i -9.27 %	1.29	1.46	1.62	1.79	1.94	2.08
33.0	i -15.40 %	1.13	1.28	1.42	1.57	1.70	1.84
34.0	i -22.30 %	0.97	1.09	1.22	1.36	1.47	1.59

Nota: Los valores orientativos, variarán por tamaño de lote, distancia a barraca, acuerdo comercial y situaciones particulares del mercado local.

No Patagónicas - Litoral

Lanas cruza producidas fuera de la región patagónica

Precios Orientativos SIPyM-PROLANA (u\$s)

Precio barrer contado (90%, 10%) y lana puesta en el galpón de esquila

	Variación %	Rinde al Peine		
		68%	70%	72%
Ideal Fino (24.5 mic.)	i -2.29 %	4.83	4.97	5.11
Ideal (26.5 mic.)	i -3.96 %	3.89	4.04	4.20
Corriedale	i -1.44 %	2.66	2.74	2.82
Romney	i -9.40 %	1.58	1.67	1.76

Nota: Los valores orientativos, variarán por tamaño de lote, distancia a barraca, acuerdo comercial y situaciones particulares del mercado local.

No Patagónicas - Buenos Aires

Lanas cruza producidas fuera de la región patagónica

Precios Orientativos SIPyM-PROLANA (u\$s)

Precio barrer contado (90%, 10%) y lana puesta en el galpón de esquila

	Variación %	Rinde al Peine		
		60%	63%	65%
Corriedale fino (28.5) mic.	i -2.61 %	2.08	2.24	2.39
Corriedale (30.0) mic.	h 0.57 %	1.64	1.77	1.89
Romney (32.0) mic.	i -9.34 %	1.35	1.46	1.56
Segunda Esquila	i -10.00 %	0.81	0.87	0.93

Nota: Los valores orientativos, variarán por tamaño de lote, distancia a barraca, acuerdo comercial y situaciones particulares del mercado local.